

POLITECNICO
MILANO 1863

SCUOLA DEL DESIGN

LEZIONE ZERO

1° anno Laurea: tutto quello che ti serve sapere

INFORMATION
www.design.polimi.it

Benvenuto agli studenti

Prof. Francesco Zurlo – Preside

Prof.ssa Anna Meroni – Vice Preside

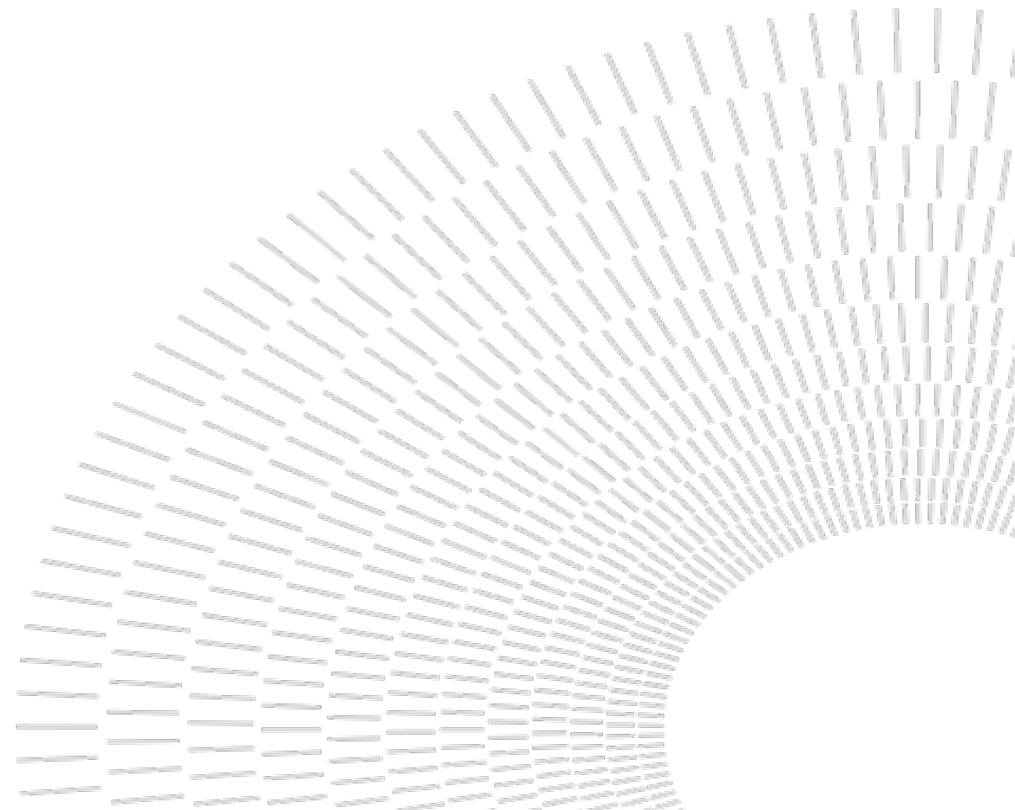

01.

*La scuola del
Design e la sua
organizzazione*

02.

*Organi
di Ateneo*

03.

*Carriera
Didattica*

04.

*Arricchisci
il tuo percorso*

05.

*Esperienze
internazionali*

06.

*Strumenti
importanti*

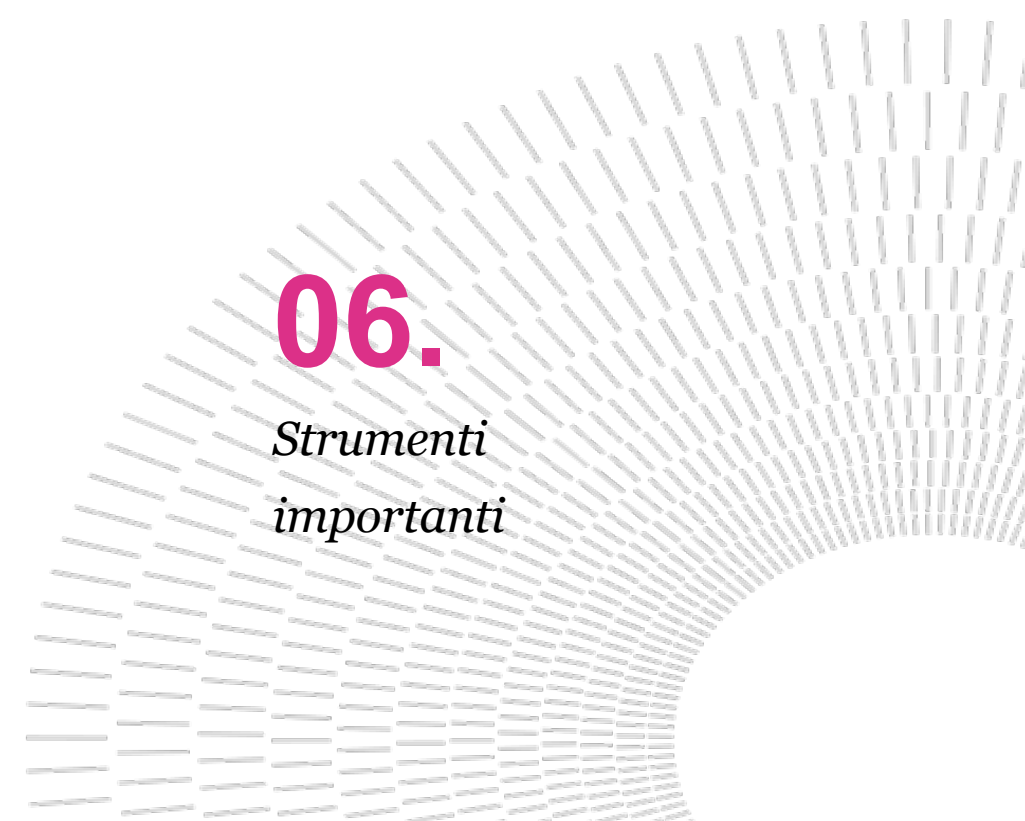

W C I D N I

01.

*La scuola del
Design e la sua
organizzazione*

02.

*Organi di
Ateneo*

03.

*Carriera
Didattica*

04.

*Arricchisci il
tuo percorso*

05.

*Esperienze
internazionali*

06.

*Strumenti
importanti*

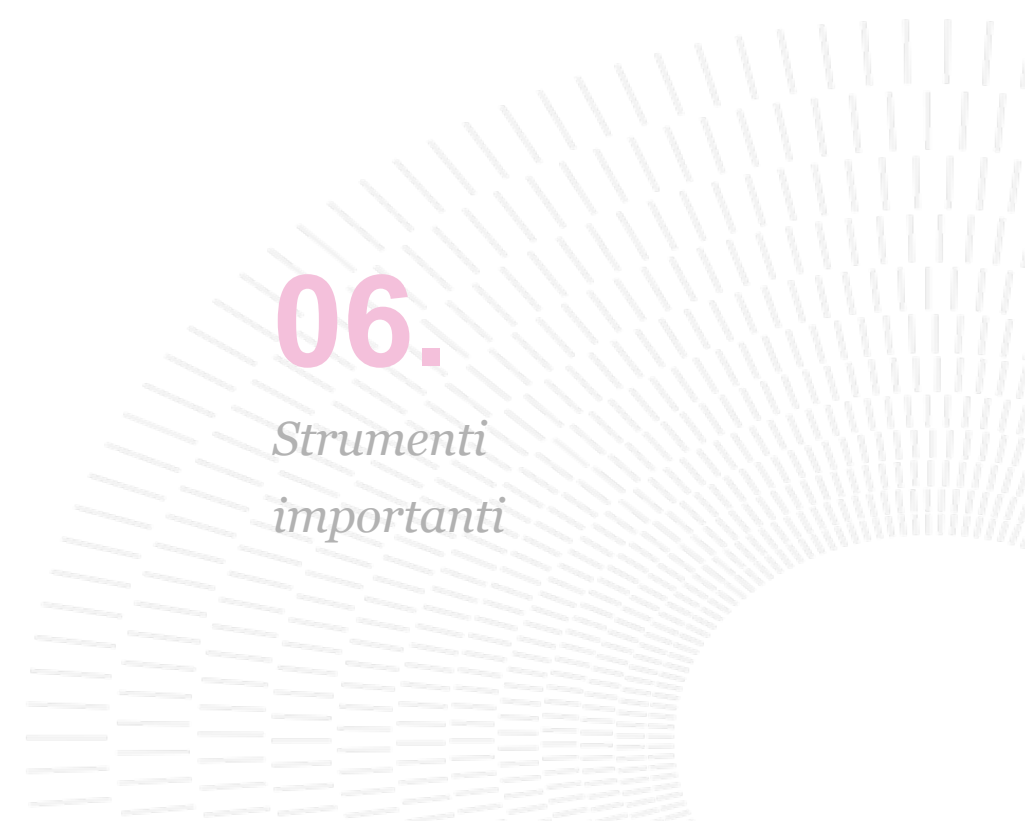

LE 4 SCUOLE

INGEGNERIA INDUSTRIALE
e dell' INFORMAZIONE

<https://www.ingindinf.polimi.it/it>

16 CORSI DI LAUREA
24 LAUREE MAGISTRALI
5 DOPPIE LAUREE INTERNE

INGEGNERIA CIVILE
AMBIENTALE E TERRITORIALE

<https://www.ingcat.polimi.it/it>

4 CORSI DI LAUREA
4 LAUREE MAGISTRALI
3 DOPPIE LAUREE INTERNE

ARCHITETTURA URBANISTICA
INGEGNERIA DELLE
COSTRUZIONI

<https://www.auic.polimi.it/it>

3 CORSI DI LAUREA
11 LAUREE MAGISTRALI
3 DOPPIE LAUREE INTERNE

DESIGN

www.design.polimi.it

4 CORSI DI LAUREA
7 LAUREE MAGISTRALI
1 DOPPIA LAUREA INTERNA

INGEGNERIA

965

PROFESSORI E RICERCATORI

33.687

STUDENTI

ARCHITETTURA

299

PROFESSORI E RICERCATORI

7.296

STUDENTI

DESIGN

110

PROFESSORI E RICERCATORI

4231

STUDENTI

II PRESIDE

Il Preside rappresenta la Scuola e svolge il ruolo di garante del progetto formativo e sovrintende alla qualità della didattica, promuove e coordina le attività della Scuola attraverso la Giunta della Scuola.

Si avvale della collaborazione della Preside-Vicaria.

IL PRESIDE

prof. Francesco Zurlo

francesco.zurlo@polimi.it

LA VICE PRESIDE

prof.ssa Anna Meroni

anna.meroni@polimi.it

CONSIGLI DI CORSO DI STUDIO – COORDINATORI

Ogni corso di studio è guidato da un coordinatore, un punto di riferimento per tutti gli studenti.

<https://www.design.polimi.it/it/scuola/>

DESIGN DEL PRODOTTO
INDUSTRIALE & INTEGRATED
PRODUCT DESIGN

Prof. Venazio Arquilla
venanzio.arquilla@polimi.it

DESIGN DELLA MODA –
DESIGN PER IL SISTEMA MODA

Prof.ssa Valeria Iannilli
valeria.iannilli@polimi.it

CONSIGLI DI CORSO DI STUDI (CCS)

Ogni Consiglio di Corso di studio (CCS) riunisce i docenti titolari di insegnamenti o moduli didattici erogati nel Corso di studio e un numero di [rappresentanti eletti degli studenti](#).
Ogni Consiglio di Corso di Studi nomina un Gruppo di Riesame che annualmente monitora e controlla l'andamento delle attività del Corso e programma azioni di miglioramento; viene inoltre nominata una Commissione che valuta l'accesso al secondo livello di studi.

RAPPRESENTANTI DEGLI STUDENTI NEI CCS

Design del prodotto Industriale: rappresentantistudenti-ccsprodotto@polimi.it

Design della Moda: rappresentantistudenti-ccsmoda@polimi.it

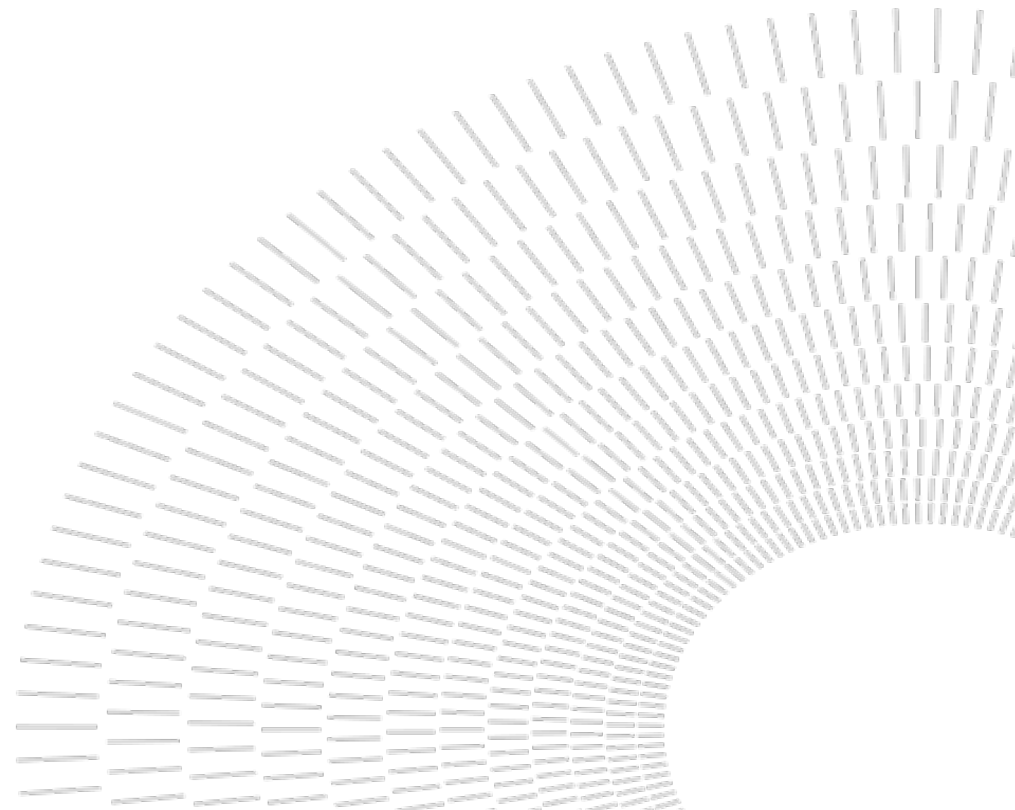

DIFENSORE DEGLI STUDENTI

L'Ateneo ha attivato l'ufficio del Difensore degli Studenti.

Possono rivolgersi al Difensore tutti coloro che lamentino comportamenti non rispettosi del regolamento di Ateneo e della carta dei diritti e dei doveri degli studenti (vedi [sezione Regolamenti](#)).

Il Difensore interviene a seguito di una denuncia non anonima.

Il Difensore e l'Ateneo si impegnano affinché lo studente sia garantito da ogni ritorsione.

Il Difensore è la Prof.ssa Maria Vittoria Diamanti.

E-mail: difensoredeglistudenti@polimi.it

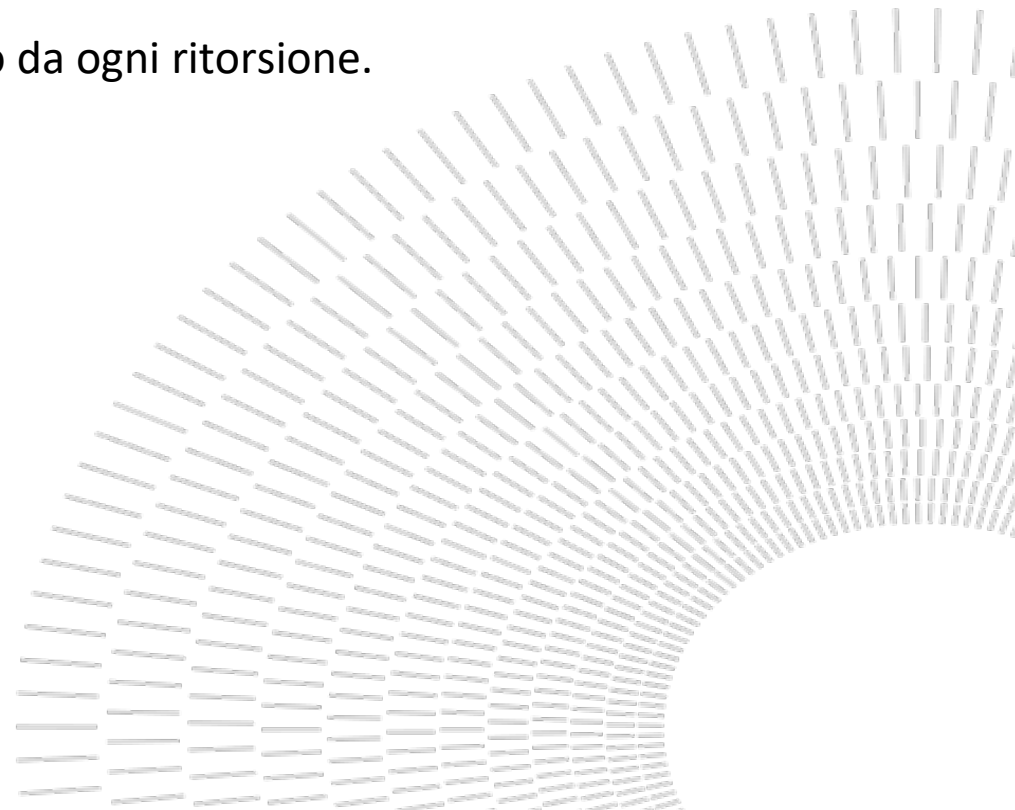

UFFICIO ORIENTAMENTO ALLA CARRIERA DIDATTICA DESIGN

Campus Bovisa Candiani, Edificio **B1**, Via Candiani, 72

Si occupa di:

- gestione carriera (piano degli studi)
- trasferimenti e passaggi di corso
- ammissioni corsi di Laurea Magistrale
- tirocini
- lauree

CONTATTI:

<https://www.design.polimi.it/it/menu-servizio/contatti>

- tramite Chat da lunedì a venerdì dalle 9:30-12:30
- con appuntamento telefonico
- Inviando una mail (trouble ticket TT)

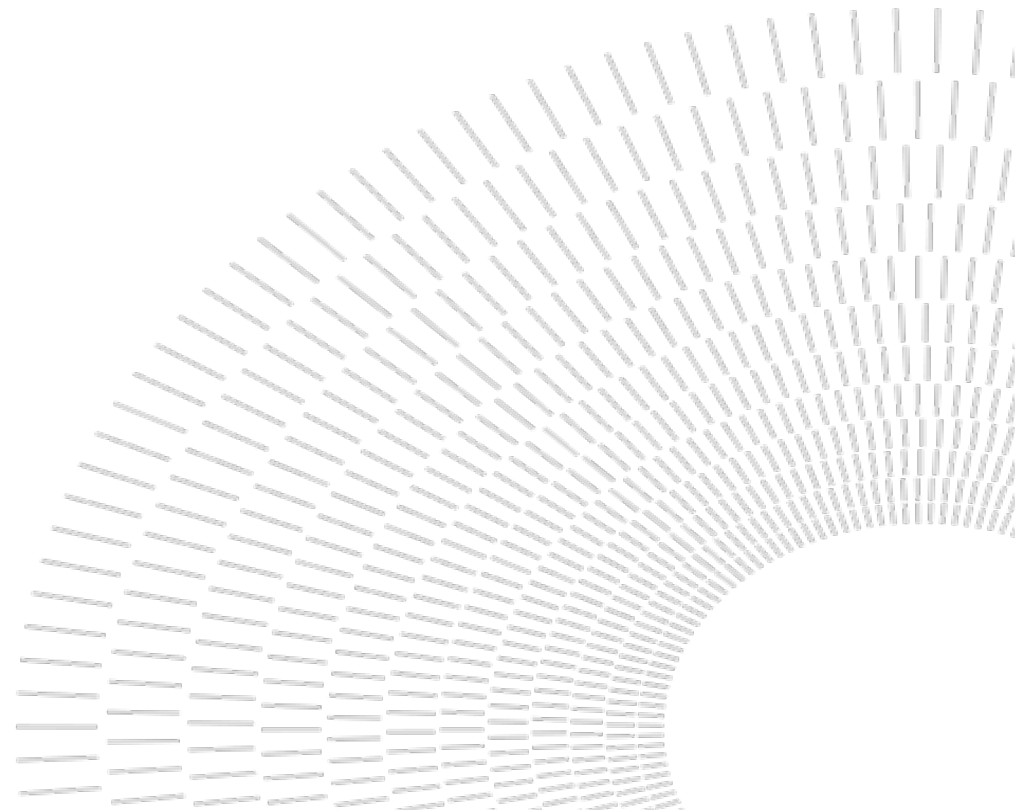

SEGRETERIA STUDENTI

Campus Bovisa La Masa, via Lambruschini 15

si occupa di:

- amministrazione
- immatricolazioni
- tasse (ISEE, rate)
- esoneri
- certificati

CONTATTI:

tramite ChatBot

www.polimi.it - strumenti – contatti per studenti

Appuntamento su prenotazione tramite Servizi Online o Polimi App

Orario di ricevimento

martedì e giovedì 9:30-15:00 in presenza

mercoledì 9:30-15:00 con appuntamento telefonico

venerdì 9:30-12:30 con appuntamento telefonico

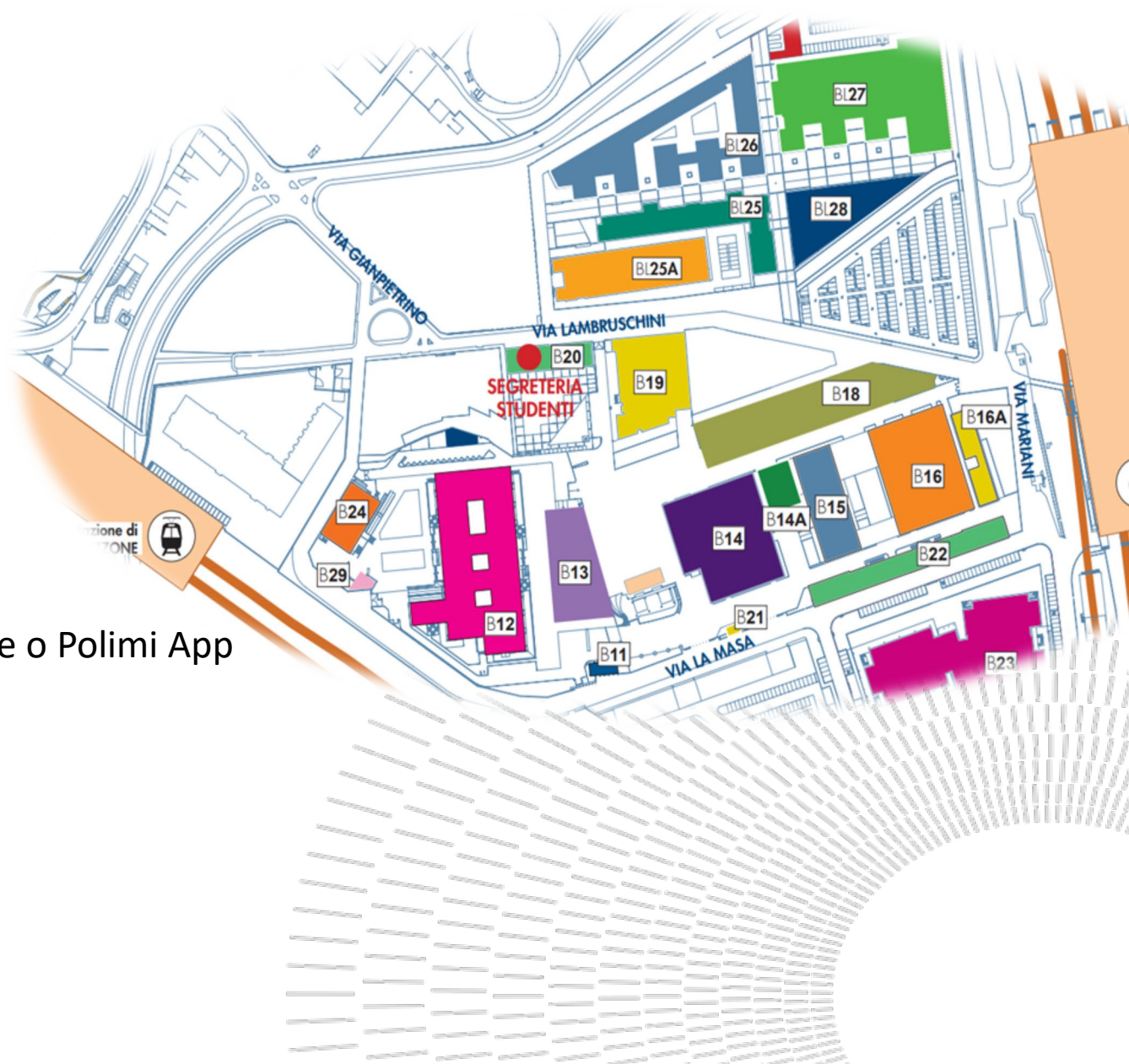

W C I D N I

01.

*La scuola del
Design e la sua
organizzazione*

02.

*Organi di
Ateneo*

03.

*Carriera
Didattica*

04.

*Arricchisci il
tuo percorso*

05.

*Esperienze
internazionali*

06.

*Strumenti
importanti*

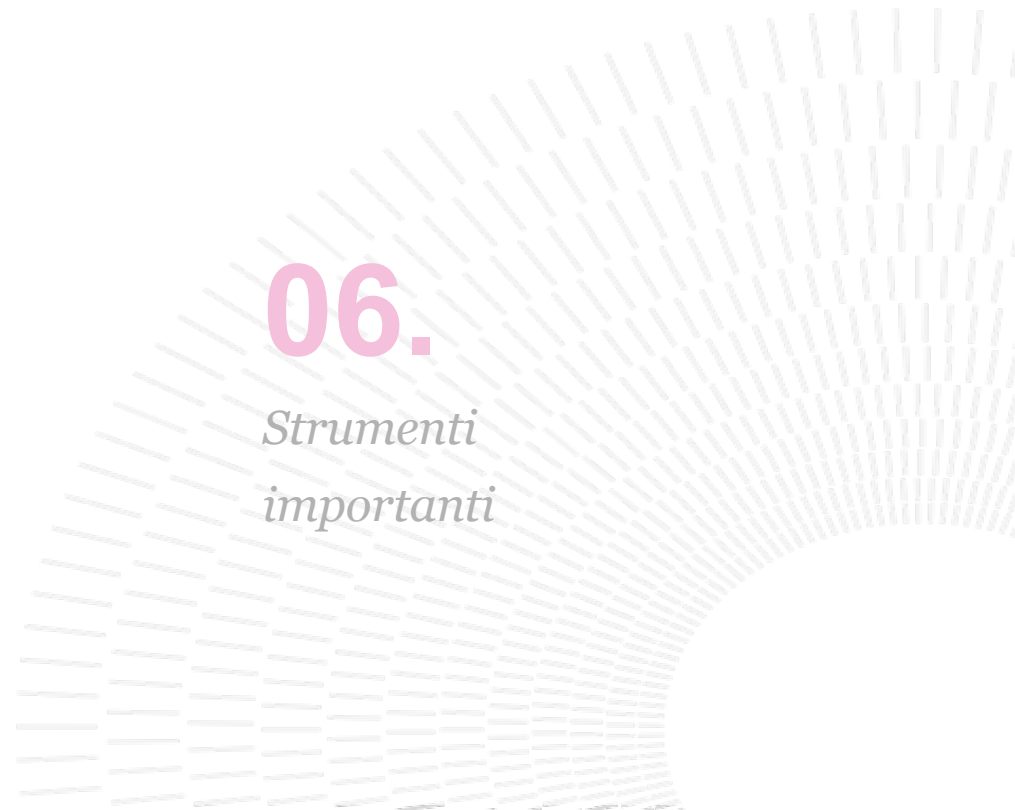

GLI ORGANI CENTRALI

SENATO ACCADEMICO

23 COMPONENTI

- RETTORE;
- 12 RAPPRESENTANTI DEI DIPARTIMENTI;
- 4 RAPPRESENTANTI DEI DOCENTI;
- 2 RAPPRESENTANTI DEL PERSONALE TECNICO AMMINISTRATIVO;
- 4 RAPPRESENTANTI DEGLI STUDENTI;

RUOLO:

IL SENATO INDIRIZZA E PROGRAMMA LO SVILUPPO DELL'ATENEO, CON PARTICOLARE RIGUARDO ALLA DIDATTICA E ALLA RICERCA, E VIGILA SUL FUNZIONAMENTO COMPLESSIVO DELL'ISTITUZIONE.

IL SENATO ACCADEMICO SI RIUNISCE
UNA VOLTA AL MESE

CONSIGLIO DI AMMINISTRAZIONE

11 COMPONENTI

- RETTORE;
- 4 RAPPRESENTANTI DEI DOCENTI;
- 1 RAPPRESENTANTI DEL PERSONALE TECNICO AMMINISTRATIVO;
- 3 COMPONENTI ESTERNI;
- 2 RAPPRESENTANTI DEGLI STUDENTI;

RUOLO:

IL CONSIGLIO DI AMMINISTRAZIONE DEFINISCE LA PROGRAMMAZIONE ECONOMICA DI LUNGO PERIODO SULLA BASE DELLE PROPOSTE E DEI PARERI DEL SENATO ACCADEMICO.

IL CONSIGLIO DI AMMINISTRAZIONE
SI RIUNISCE UNA VOLTA AL MESE

GLI ORGANI DELLE SCUOLE

COMMISSIONE PARITETICA

10 COMPONENTI

- 5 DOCENTI NOMINATI DAL PRESIDE DELLA SCUOLA;
- **5 RAPPRESENTANTI DEGLI STUDENTI;**

RUOLO:

MONITORA L'OFFERTA FORMATIVA,
LA QUALITÀ DELLA DIDATTICA
E DEI SERVIZI AGLI STUDENTI.

GIUNTA DI SCUOLA

COMPONENTI

- PRESIDE SCUOLA;
- N. DIRETTORI DEI DIPARTIMENTI RACCORDATI;
- N. PRESIDENTI DEI CCS;
- **2/5 RAPPRESENTANTI DEGLI STUDENTI ELETTI IN COMMISSIONE PARITETICA**

IL NUMERO COMPLESSIVO DEI MEMBRI
VARIA DA SCUOLA A SCUOLA

RUOLO:

COORDINA I CORSI DI STUDIO
E FORNISCE UN INDIRIZZO GENERALE
ALLA SCUOLA.

LA COMMISSIONE PARITETICA

La **Commissione Paritetica Docenti - Studenti** monitora i progressi dei programmi di studio e formula proposte per il loro miglioramento.

Ha il compito di:

- **Monitorare** l'offerta formativa, la qualità dell'insegnamento e dei servizi agli studenti;
- **Identificare** gli indicatori per la valutazione dei risultati del monitoraggio;
- **Elaborare** le proposte per il miglioramento dei corsi di studio da indirizzare al Preside e all'Unità di valutazione.

I docenti membri della Commissione paritetica sono:

- Umberto Tolino (Presidente)
umberto.tolino@polimi.it
- Chiara Colombi chiara.colombi@polimi.it
- Barbara Di Prete barbara.diprete@polimi.it
- Marco Ajovalasit marco.ajovalasit@polimi.it
- Venere Ferraro venere.ferraro@polimi.it

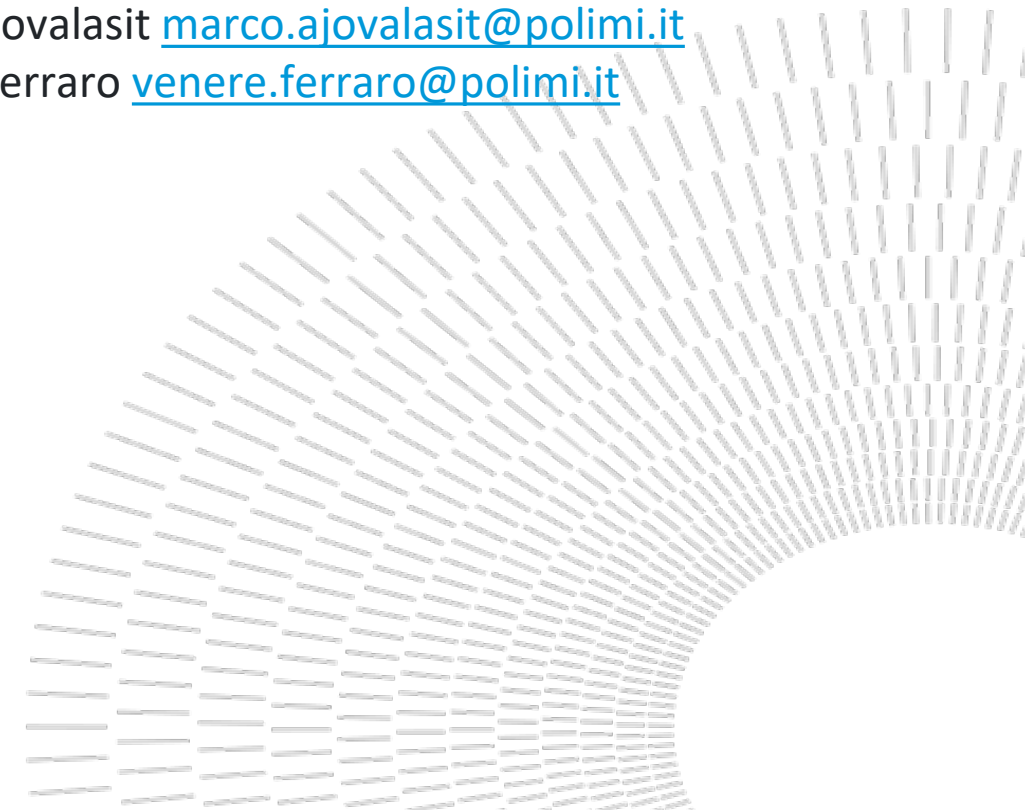

I RAPPRESENTATI DEGLI STUDENTI IN COMMISSIONE PARITETICA

Enrico Maria Forlani
enricomaria.forlani@mail.polimi.it

Maria Alexandra Pantea
mariaalexandra.pantea@mail.polimi.it

Caterina Pernarella
caterina.pernarella@mail.polimi.it

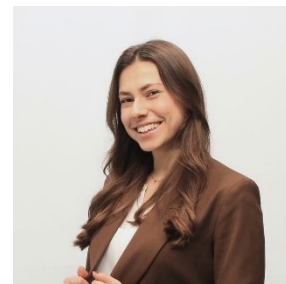

Federica Pompa
federica.pompa@mail.polimi.it

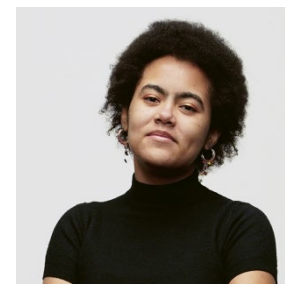

Mercedes Maria Vitali
mercedesmaria.vitali@mail.polimi.it

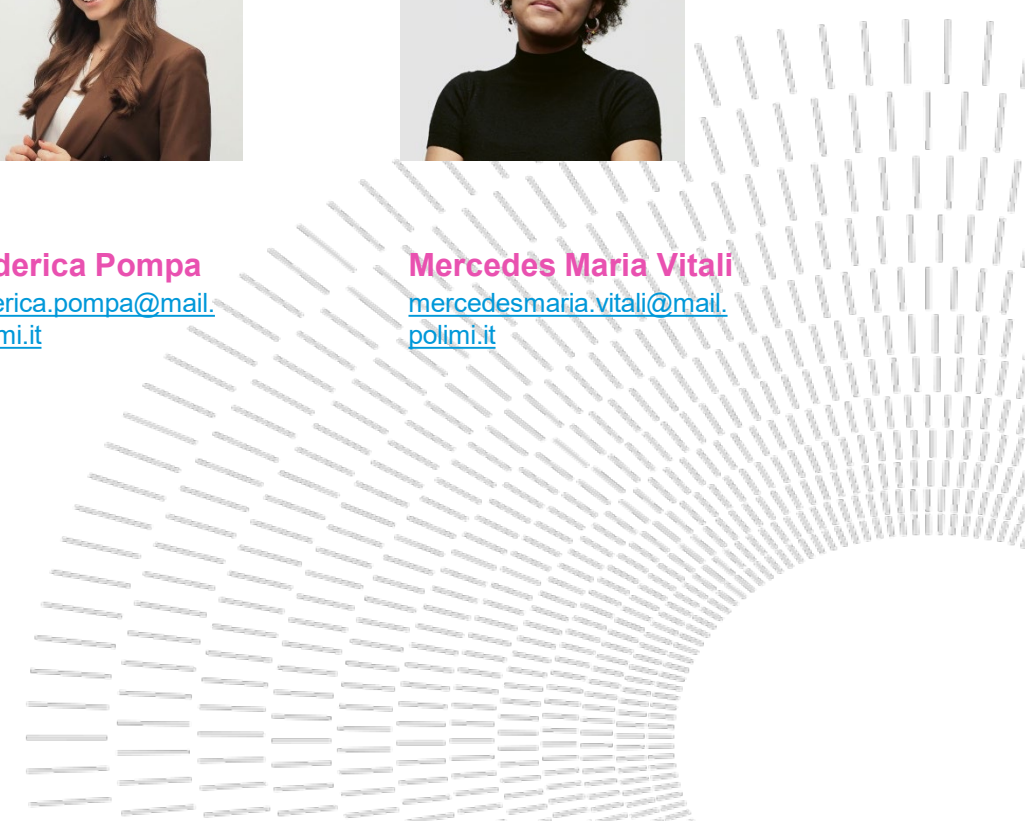

Vademecum

Matricole 2023-2024

*Tutto ciò che avresti voluto
sapere prima di iniziare
il Politecnico*

Ciao e benvenut*!

Siamo i rappresentanti degli studenti della Scuola del Design, questo vademecum è un utile strumento che ti offriamo per orientarti all'inizio di questo nuovo percorso.

Si tratta di una lista di promemoria e consigli da non dimenticare e da tenere sempre sotto mano.

01.

*La scuola del
Design e la sua
organizzazione*

02.

*Organi di
Ateneo*

03.

*Carriera
Didattica*

04.

*Arricchisci il
tuo percorso*

05.

*Esperienze
internazionali*

06.

*Strumenti
importanti*

I CFU

Sono i **Crediti Formativi Universitari CFU** = crediti ECTS in ambito europeo indicano, in modo convenzionale **la quantità di lavoro richiesta allo studente** (presenza in aula + studio individuale)

1 CFU = 25 ore

Laurea= 180 CFU

Laurea Magistrale= 120 CFU

Di norma, uno studente a tempo pieno ogni anno sostiene esami per **60 CFU**.

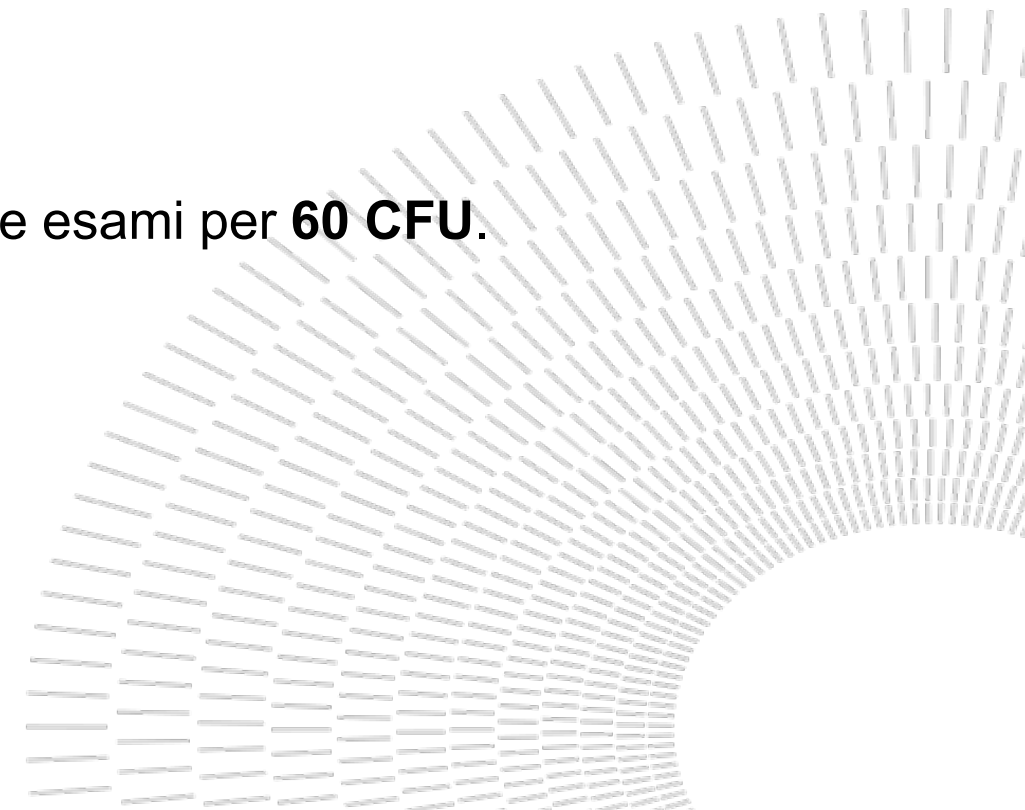

REGOLE DI FREQUENZA

I [Regolamenti didattici](#) dei nostri corsi di laurea prevedono una **frequenza dei corsi di laurea a tempo pieno**.

Per i singoli insegnamenti, secondo la [guida alla presentazione del piano degli studi](#) **la frequenza è obbligatoria ai Laboratori** per i quali è necessario acquisire l'80% di presenze all'insegnamento.

Anche per i **Workshop**, attività progettuali intensive di durata settimanale, è previsto l'obbligo di frequenza. In questo caso non si può superare 1 giorno di assenza.

Per gli altri insegnamenti, il docente deve indicare a [manifesto](#) se è prevista una modalità d'esame per non frequentanti e come si caratterizza. Se non indicato diversamente nel Programma, valgono le stesse regole dei laboratori. Le modalità di rilevazione della presenza sono decise dal docente.

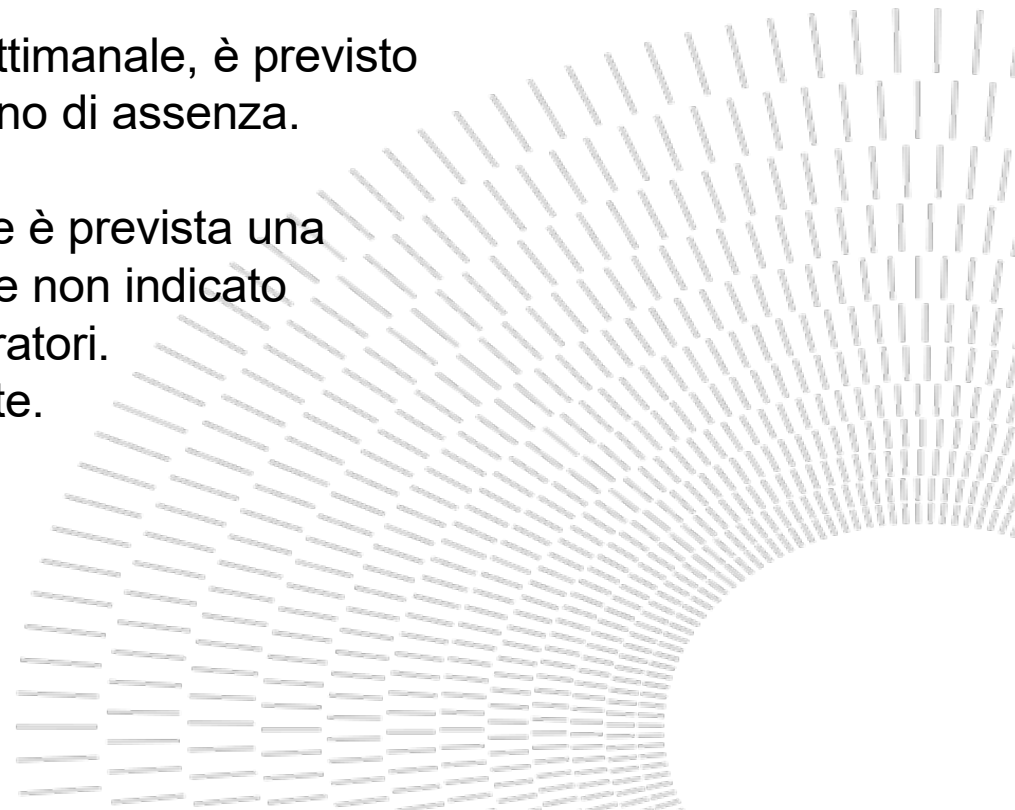

ISCRIZIONE AGLI ESAMI

Per sostenere un esame bisogna obbligatoriamente iscriversi **alla sessione di appello** in cui si intende sostenere l'esame, la mancata iscrizione comporta l'impossibilità di verbalizzare il voto.

- L'iscrizione a un esame è consentita fino alle ore 24 del giorno dell'appello, ma le richieste di iscrizione tardiva (dopo le date indicate dall'applicativo) sono accettate su insindacabile giudizio del docente
- La cancellazione da un esame è consentita fino alle ore 24 del giorno che precede l'appello.

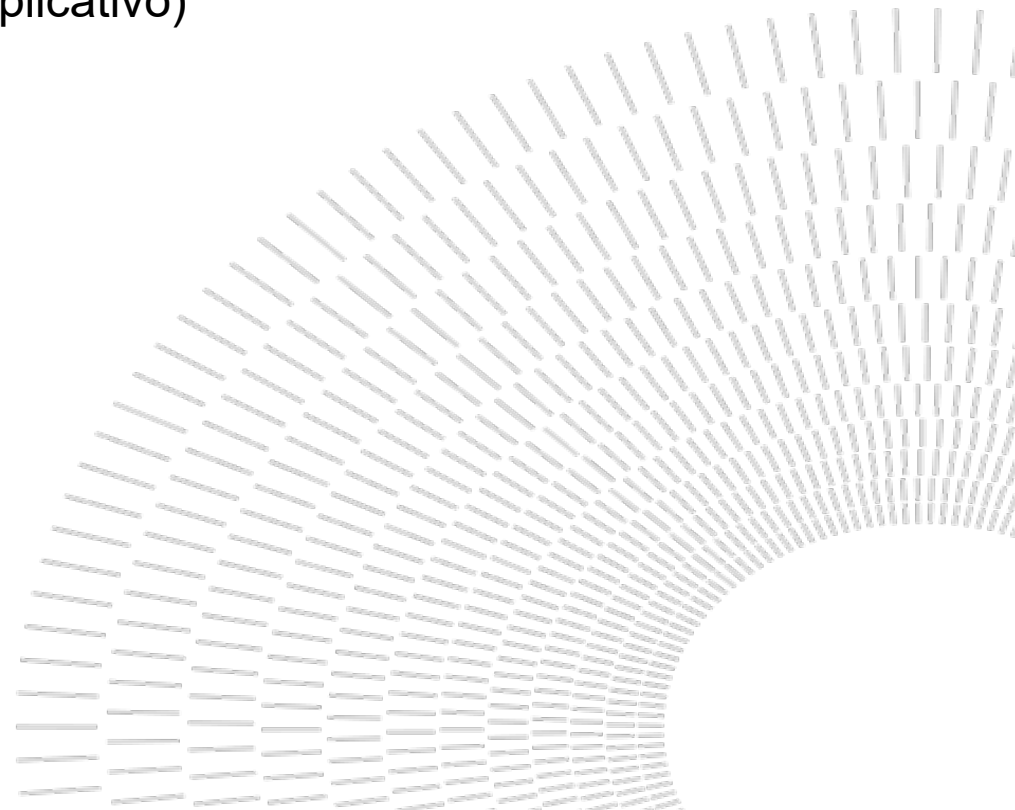

SESSIONI D'ESAME PER I CORSI DI LAUREA I LIVELLO

- v. calendario accademico: [School: Orari, calendari e scadenze \(polimi.it\)](http://polimi.it)
- **Insegnamenti di 1° semestre**
 - sessione invernale - gennaio/febbraio (2 appelli)
 - sessione estiva - giugno/luglio (2 appelli)
 - sessione autunnale - agosto/settembre (1 appello).
- **Insegnamenti di 2° semestre**
 - sessione estiva - giugno/luglio (2 appelli)
 - sessione autunnale - agosto/settembre (1 appello)
 - sessione invernale - gennaio/febbraio (2 appelli).
- Per i laboratori la sessione d'esame è **UNICA**, al termine del laboratorio.
- Solo per gli studenti che, per giustificati e documentati gravi motivi, non hanno potuto concludere l'attività e sostenere l'esame, è ammesso che il Docente autorizzi un differimento della valutazione conclusiva del lavoro ad una successiva prova di recupero.

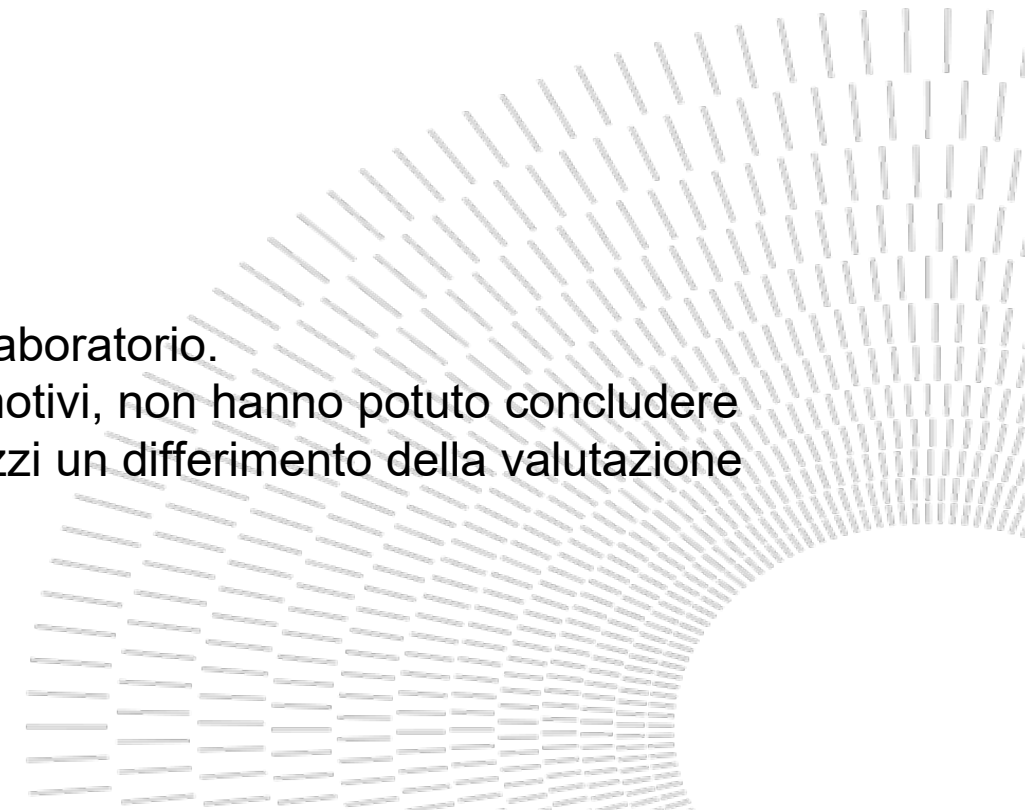

IL VOTO

Il **voto** misura la **qualità** del lavoro dello studente.

- Le **VALUTAZIONI** che possono essere conseguite sono:
 - **PROMOSSO** con una votazione espressa in trentesimi, voto minimo 18/30, voto massimo 30/30 con lode
 - **RIMANDATO (RM)** a un appello successivo
 - **RIPROVATO (RP)**, vale a dire rimandato a una sessione successiva
- Poiché per Laboratori e Workshop gli appelli d'esame sono previsti nella prima sessione che segue la chiusura dell'attività, la valutazione
- **rimandato** o **riprovato** comporta la necessità di rifrequentare l'insegnamento l'Anno Accademico successivo.

Rifiutare il voto:

- Riceverai una mail dove verrà indicata la tua valutazione (pubblicazione) e il termine ultimo per poter avanzare richiesta di vedere le prove scritte, di fissare un colloquio con il docente e, eventualmente, di **rifiutare** la valutazione.
- Trascorso tale termine la valutazione verrà verbalizzata e non sarà più possibile ripetere l'esame.

LA MEDIA PONDERATA

Cos'è?

È la media calcolata sulla **media dei voti** e sul numero di **cfu superati**.

Quando viene calcolata?

Il 31 luglio

Per cosa è **IMPORTANTE?**

- Richiedere il passaggio di corso di studio senza dover sostenere il test
- Essere allocati negli insegnamenti a scelta secondo la propria preferenza
- Accedere ai corsi di laurea magistrale di diritto (Parametri N e V)
- Accedere al programma Erasmus
- È la base di partenza per calcolare il voto di laurea (con un 28 abbondante potresti arrivare al 110 e lode).

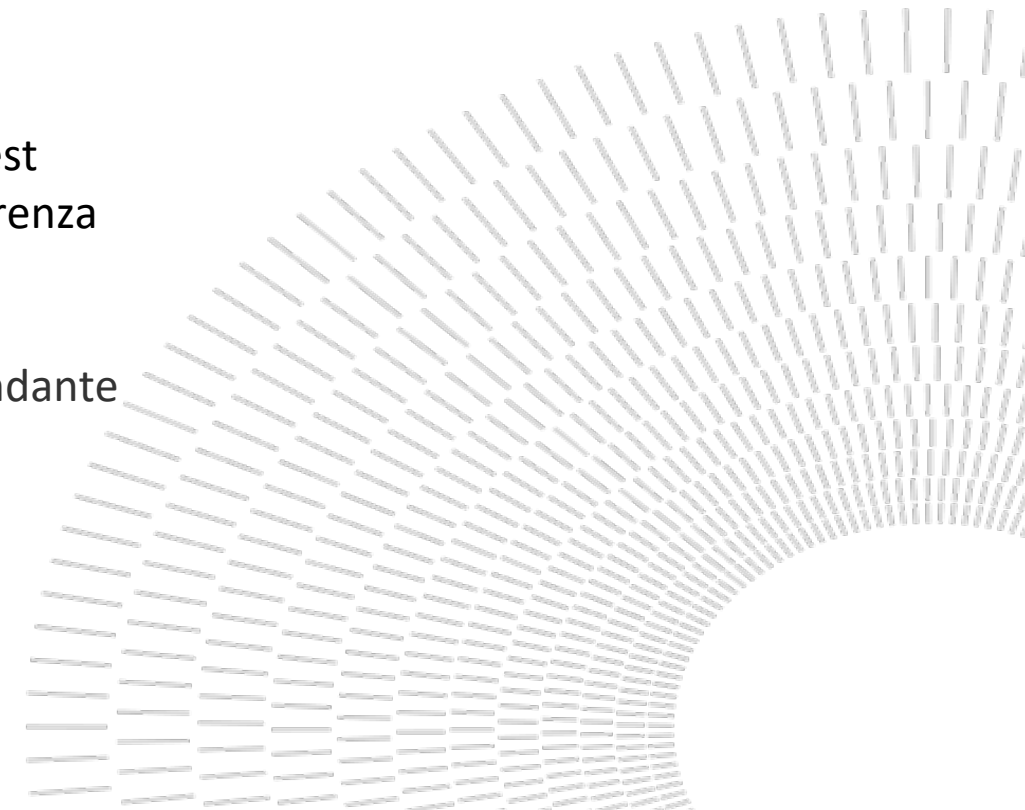

I PARAMETRI N e V

Cosa sono? i parametri N e V indicano il numero dei cfu superati (N) e la media ponderata (V)

Quando vengono calcolati? entro il 10 ottobre del secondo anno solare successivo alla prima immatricolazione

A cosa servono? i parametri N e V, se il titolo è conseguito entro 4 anni dall'immatricolazione, consentono ad uno studente della Scuola del Design di essere ammesso di diritto in una LM

Dove si vedono? accedendo ai Servizi online>carriera didattica>media esami e parametri N e V.

ATTENZIONE: le ammissioni di diritto potranno avvenire solo sul Corso di Laurea Magistrale in continuità.

I candidati con carriere pregresse (passaggi e trasferimenti) hanno parametri calcolati sulla base dell'anno della prima immatricolazione al Politecnico di Milano o dal primo anno di attribuzione delle convalide.

Non sono accettate richieste di ricalcolo di tali parametri.

ESAMI PROPEDEUTICI

Tutti i laboratori di 1° anno sono propedeutici a quelli di 2° anno.

Tutti i laboratori di 2° anno sono propedeutici al Laboratorio di Sintesi Finale e Prova finale.

Tutti gli insegnamenti del 1° anno sono propedeutici al Laboratorio di Sintesi finale e al PEL del 3° anno.

Quindi:

- dare la precedenza ai LABORATORI!!!
- Entro il secondo anno superare tutti gli esami del 1°, se no al terzo anno NON si può frequentare il laboratorio di sintesi e, quindi, laurearsi.

OFA INGLESE

L'OFA di inglese va soddisfatto entro la scadenza per la presentazione del piano di studi del 2°anno.

(prima settimana di settembre 2023).

v. sul sito: [Requisito lingua inglese per Studenti dei corsi di laurea triennale in italiano.](#)

In alternativa alle certificazioni internazionali per assolvere l'OFA di inglese è possibile sostenere test specifici presso [enti esterni al Politecnico.](#)

Nell'ambito delle proposte formative extra-curricolari l'Ateneo organizza per i propri studenti corsi di approfondimento della lingua inglese. I corsi sono offerti in entrambi i semestri.

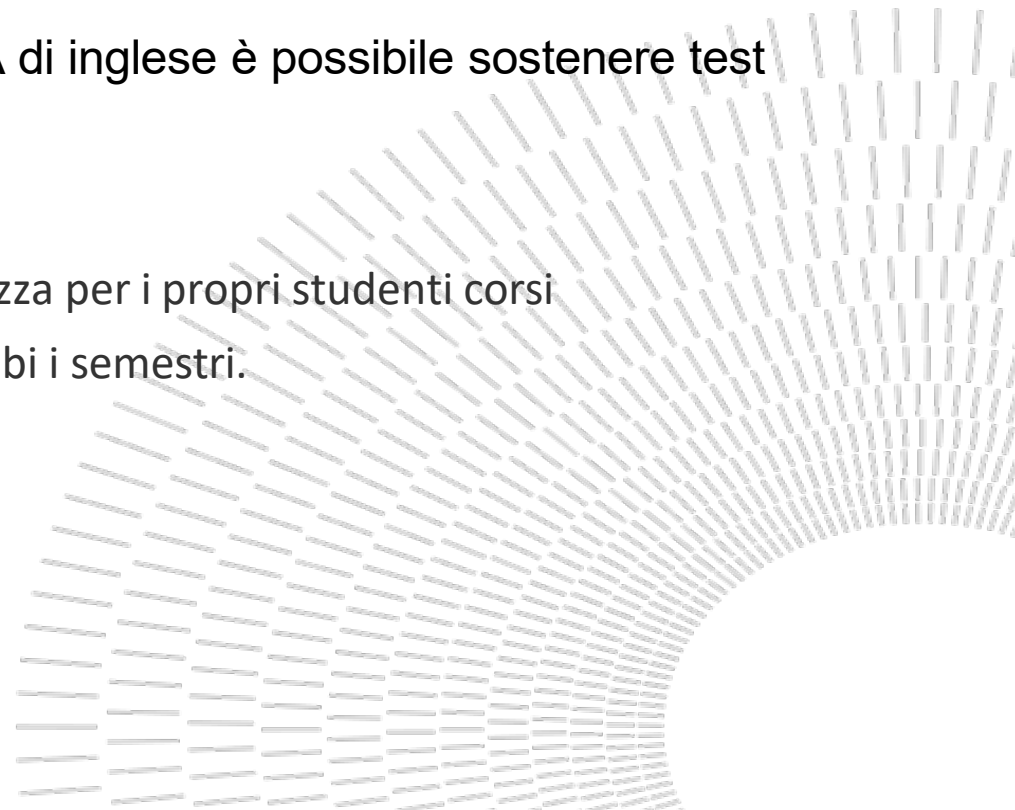

DESIGN LABS

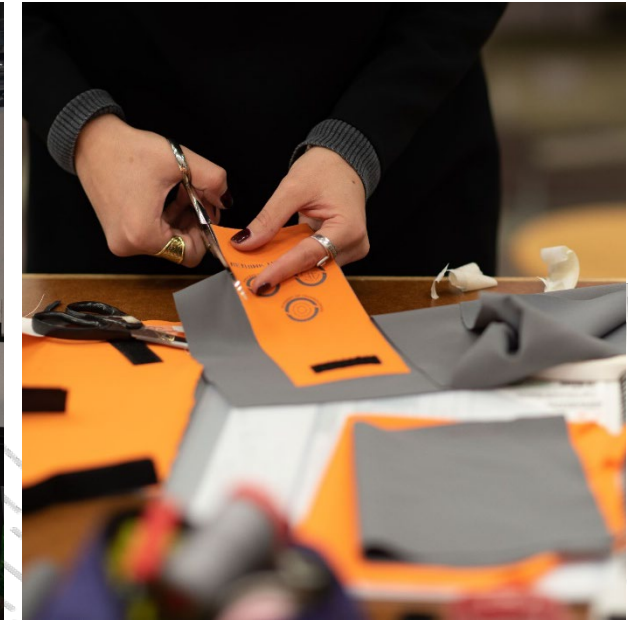

Laboratorio
Allestitenti
Paolo Padova

Laboratorio
Prototipi

Laboratorio
Immagine

Laboratorio
Moda

DESIGN LABS

Per utilizzare i Laboratori del Dipartimento di Design (Allestimenti, Immagine, Moda e Prototipi) è obbligatorio essere **formati in materia di sicurezza** e abilitati all'uso.

Per l'accesso libero è necessario **prenotare** tramite  **Affluences** ed esibire il **tesserino di abilitazione**.

PER OTTENERE IL BADGE DEL LABIMMAGINE gli studenti di COMUNICAZIONE devono:

1 - Superare il Corso Online sulla Sicurezza nei Laboratori del Dipartimento di Design. Il Corso è disponibile alla propria pagina personale sul sito www.polimi.it: Servizi Online >> Dati >> Corsi di formazione >> Corsi sulla Sicurezza >> Corso online sulla Sicurezza nei Laboratori del Dipartimento di Design

2 - Presentarsi per ritirare il badge il giorno 02/10, dalle 14.30 alle 17.00, oppure il 04/10, dalle 14.30 alle 17.00, presso il Lab Immagine (Dipartimento di Design - ed. B2 - Campus Bovisa Candiani) portando un documento d'identità e una fototessera.

DESIGN LABS

PER OTTENERE IL BADGE gli studenti di MODA, INTERNI e PRODOTTO devono:

1 - Superare il Corso Online sulla Sicurezza nei Laboratori del Dipartimento di Design. Il Corso è disponibile alla propria pagina personale sul sito www.polimi.it: Servizi Online >> Dati >> Corsi di formazione >> Corsi sulla Sicurezza >> Corso online sulla Sicurezza nei Laboratori del Dipartimento di Design

2 - Sostenere un addestramento in presenza all'uso in sicurezza delle macchine in dotazione presso i Laboratori.

3 - Presentarsi nei giorni definiti di seguito presso il Laboratorio Allestimenti (Dipartimento di Design - ed. B2 - Campus Bovisa Candiani) portando un documento d'identità e una fototessera. Impegno previsto min 2 ore - max 4 ore.

MODA: addestramenti in corso

P1: 29/09 h. 14.00

P2: 28/09 h. 14.00

P3: 27/09 h. 09.00

P4: 22/09 h. 14.00

P5: 04/10 h. 09.00

I1: 25/09 h. 09.00

I2: 03/10 h. 14.00

I3: 26/09 h. 14.00

I4: 25/09 h. 14.00

I5: 05/10 h. 14.00

accessolabb-design@polimi.it

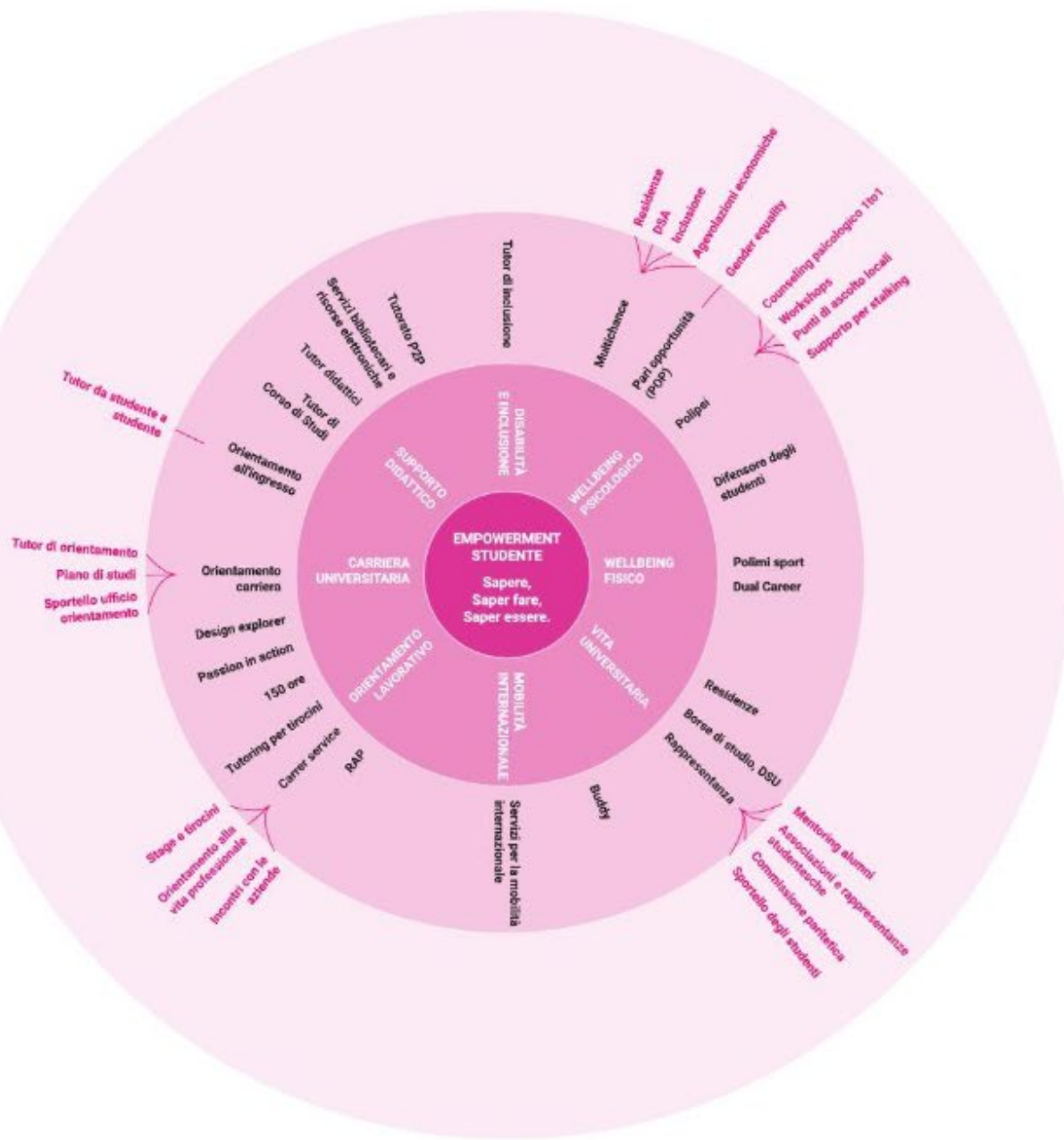

EMPOWERMENT STUDENTE

CONTATTI E INFORMAZIONI

DISABILITÀ E INCLUSIONE

Tutor di inclusione
 Informazioni all'indirizzo
<https://www.disabilita.polimi.it/servizi.php>

SUPPORTO DIDATTICO

Tutorato peer to peer (P2P)
<https://www.disabilita.polimi.it/servizi.php>
 Servizi universitari e risorse elettroniche+
<https://www.biblio.polimi.it/>
 Tutor didattici
<https://www.design.polimi.it/it/didattica/servizi/tutorato#:~:text=Tutorato%20Peer%20to%20Peer%20corsi%20di%20laurea%20triennali>

CARRIERA UNIVERSITARIA

Orientamento all'ingresso
<https://www.polioorientami.polimi.it/>

Orientamento all'ingresso, Tutor da studente a studente
<https://www.polioorientami.polimi.it/di-studente-a-studente/tutor-design/>

Orientamento carriera, Tutor di orientamento
<https://www.design.polimi.it/it/didattica/servizi/tutorato#:~:text=Tutorato%20Peer%20to%20Peer%20corsi%20di%20laurea%20triennali>

Orientamento carriera, Piano di studi
 Accessibile tramite i Servizi Online di Ateneo
<https://www.design.polimi.it/it/studenti/carriera/piano-di-studi-e-offa>

Orientamento carriera, Sportello ufficio orientamento
 Edificio B1, terzo piano
<https://www.design.polimi.it/it/menu-servizio/contatti>

Design explorer
<https://www.design.polimi.it/it/didattica/strumenti-design/design-explorer>

Passion in action
 Accessibili tramite i Servizi Online di Ateneo
<https://www.polimi.it/consigli/passion-in-action/>

150 ore
 Accessibili tramite i Servizi Online di Ateneo
<https://www.polimi.it/servizi-e-opportunita/collaborazioni-retribuite-degli-studenti/>

ORIENTAMENTO LAVORATIVO

Tutoring per tirocini,
<https://www.design.polimi.it/it/didattica/servizi/tutorato#:~:text=Tutorato%20Peer%20to%20Peer%20corsi%20di%20laurea%20triennali>

Carrer service

Sede di Bovisio, Edificio BL27, piano terra
<https://www.careerservice.polimi.it/it/Home/index/>

Carrer service, Stage e tirocini

Orientamento alla vita professionale
 Incontri con le aziende
<https://www.careerservice.polimi.it/it/Home/index/>

MOBILITÀ INTERNAZIONALE

Servizi per la mobilità internazionale
<https://www.design.polimi.it/it/area-internazionale/mobilita-internazionale>
 Buddy
<https://www.polimi.it/en/international-prospective-student/laurea-magistrale-programme-equivalent-to-master-of-science/application-procedures/after-admission/buddy-program/>

VITA UNIVERSITARIA

Rappresentanza, Mentoring alumni
<https://alumni.polimi.it/2021/11/09/ai-politecnico-borse-di-studio-e-mentoring-per-i-110-e-10de-nu-veloci/>

Rappresentanza, Commissione paritetica
<https://www.design.polimi.it/it/scuola/organizzazioni/commissione-paritetica>

Rappresentanza, Sportello degli studenti
<https://www.polimi.it/studenti-iscritti/e-chiamarsi/sportelli-e-uffici-aperti-agli-studenti/>

Borse di studio, DSU
<https://www.polioorientami.polimi.it/acoppi-politecnico/borse-di-studio/>

Residenze
<https://www.residenze.polimi.it/>

WELLBEING FISICO

Dual Career
<https://www.sport.polimi.it/agevolazioni-per-studenti/dual-career>

Polipi Sport

<https://www.sport.polimi.it/>

WELLBEING PSICOLOGICO

Polipi,
 Counseling psicologico 1to1
 Workshops
 Punti di ascolto locali
 Supporto per stalking
<https://www.polimi.it/servizi-e-opportunita/altre-servizi-e-opportunita/servizi-di-supporto-e-ascolto/polipi/>

Pari opportunità (POP),

Pari opportunità (POP), Gender equality
<https://www.polimi.it/politecnico/progetti-di-ateneo/pari-opportunita-politecniche-pop/>

Residenze, DSA, Inclusione, Agevolazioni economiche
<https://www.disabilita.polimi.it/servizi.php>

PEER TO PEER – TUTORATO PER STUDENTI

Cos'è? studenti tutor più esperti forniscono, agli studenti che ne fanno richiesta, aiuto per insegnamenti di base dei primi due anni di tutti i corsi di laurea triennali.

Gli studenti possono richiedere gratuitamente il tutorato Peer to Peer partecipando ad un bando, periodicamente attivato dalla Scuola, tramite *Servizi on line - Richiesta di ammissione*

MULTICHANCE

Se sei uno studente o una studentessa che presenta una Disabilità o un Disturbo Specifico di Apprendimento puoi richiedere gli strumenti compensativi per frequentare le lezioni/sostenere gli esami contattando il servizio alla mail: Multichance@polimi.it
<https://www.disabilita.polimi.it/servizi.php>

POLIPSI

PoliPsi è il servizio di **Counseling e di Sostegno Psicologico e Psicoterapeutico** rivolto a **studenti e studentesse e a dottorandi/e** del Politecnico di Milano.

Il servizio offre un luogo in cui confrontarsi e ricevere sostegno competente nei momenti di disagio, di incertezza e di difficoltà legate allo studio o a eventi personali.

Per info: [informazioni polipsi](#)

PROTOCOLLO ALIAS

gli studenti in transizione di genere possono chiedere l'attivazione di un alias, scrivendo a: sgs@polimi.it

v. [Protocollo di gestione assegnazione alias studenti.pdf](#)

01.

*La scuola del
Design e la sua
organizzazione*

02.

*Organi di
Ateneo*

03.

*Carriera
Didattica*

04.

*Arricchisci il
tuo percorso*

05.

*Esperienze
internazionali*

06.

*Strumenti
importanti*

LINGUE STRANIERE

CATALOGO POLITECNICO

Il catalogo dei corsi del Politecnico offre corsi di

inglese, cinese, giapponese, tedesco, russo, francese, portoghese e spagnolo.

Iscrizioni tramite *servizi online - corsi*

LANGUAGE TANDEM ENHANCE

Il Progetto Language Tandem, sviluppato nell'ambito dell'Alleanza ENHANCE, offre l'opportunità agli studenti di migliorare l'apprendimento delle lingue attraverso lo scambio linguistico e favorisce le relazioni all'interno della comunità ENHANCE.

I partecipanti al progetto Language Tandem potranno imparare/praticare le seguenti lingue:

tedesco, spagnolo, italiano, svedese, norvegese, polacco.

https://www.enhance-tandems.pw.edu.pl/enhance_tandems_en

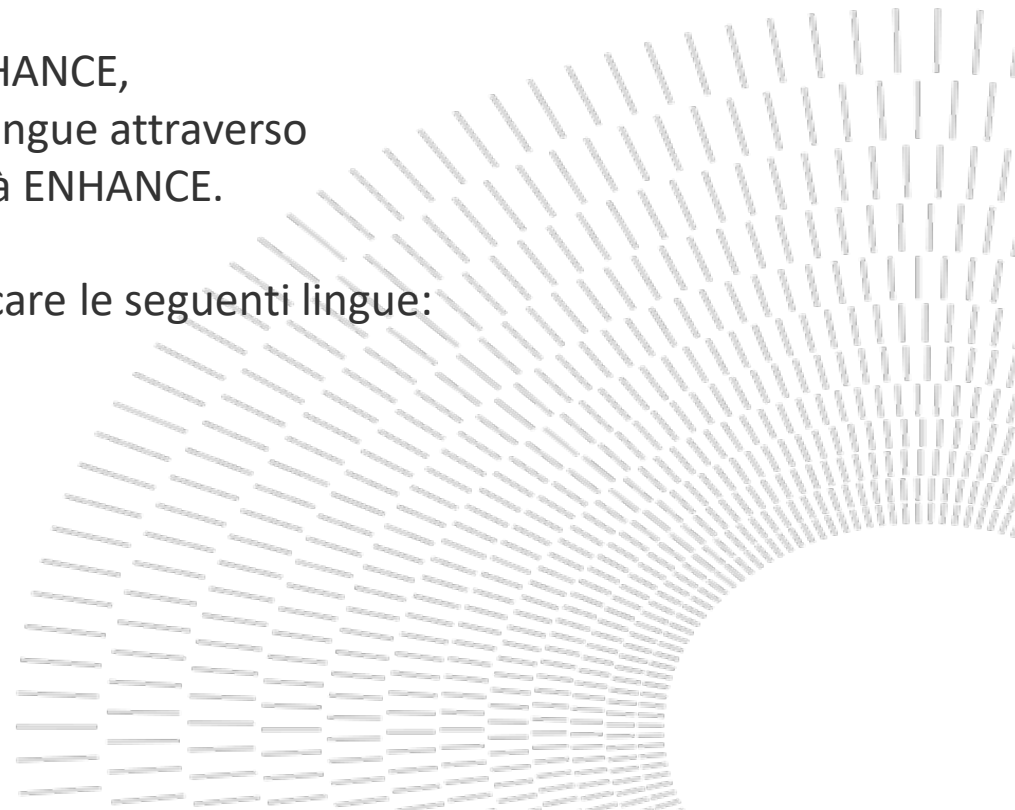

TIROCINIO FACOLTATIVO

Il tirocinio/stage/internship/traineeship è un'esperienza formativa sul campo da svolgersi in Italia o all'estero, presso enti (imprese, studi professionali, istituzioni, organizzazioni, altre università, associazioni, centri di ricerca) pubblici e privati.

Lo stage svolto da uno studente può essere curriculare *obbligatorio* (cioè previsto dal piano di studi ed attribuisce CFU (2° anno LM), o **Curriculare facoltativo**, cioè senza l'attribuzione di CFU, sempre attivabile nel corso della carriera. **Il tirocinio facoltativo può sostituire il workshop di 3° anno**

È consigliato dal terzo anno ed è gestito dal Career Service.

careerservice@polimi.it

www.careerservice.polimi.it

POLITECNICO MILANO 1863 English **CareerService**

News & Tools **Info stage** Offerte di lavoro e stage Aziende Candidati Incontri con le aziende

EMERGENZA COVID-19 INDICAZIONI PER I TIROCINI UPDATE 25.10

Lo stage (detto anche tirocinio) è un'esperienza formativa sul campo da svolgersi in Italia o all'estero, presso enti (imprese, studi professionali, istituzioni, organizzazioni, altre università, associazioni, centri di ricerca) pubblici e privati.

Lo stage svolto da uno studente può essere curriculare *obbligatorio* (cioè previsto dal tuo piano di studi, con CFU) o curriculare *facoltativo*, cioè senza CFU.

Se devi fare uno stage curriculare obbligatorio, prima di continuare, leggi le indicazioni della Struttura Accademica Tirocini del tuo Corso di Studio: [STAGE OBBLIGATORIO CORSO PER CORSO](#)

ATTIVARE UNO STAGE/TIROCINIO

- CONVENZIONE DI STAGE

La Convenzione di stage è il primo dei due documenti richiesti dalla legge italiana per attivare uno stage con uno studente o un laureato del Politecnico di Milano. È un contratto sottoscritto tra l'Ateneo e l'azienda/ente ospitante, che definisce i doveri e i diritti di entrambi. Può essere a tacito rinnovo: in tal caso non sarà necessario sottoscrivere una nuova per ogni richiesta di attivazione di stage.

La Convenzione, una volta firmata e inviata, è operativa in massimo 5 giorni lavorativi.

La richiesta di Convenzione di stage deve essere effettuata da parte dell'azienda/ente ospitante seguendo le istruzioni indicate sulla [pagina informativa dedicata](#).

- ATTIVAZIONE DELLO STAGE

Dopo aver sottoscritto la Convenzione, l'azienda/ente ospitante può richiedere l'attivazione del tuo stage online, almeno 5 giorni lavorativi prima dell'inizio seguendo le istruzioni indicate sulla [pagina informativa dedicata](#).

PASSION IN ACTION

Come arricchire lo sviluppo di competenze trasversali, di soft e social skill:

E' un catalogo di attività didattiche a partecipazione libera che il Politecnico propone ai propri studenti. [Didattica Innovativa: polimi](#)

l'attività "Passion in Action", una volta completata, darà diritto a n. CFU extracurricolari nel diploma supplement.

FESTIVAL CORTALP CONCORSO CINEMATOGRAFICO MANLIO ARPELLINI
(Attività sul campo, Premi, Concorsi)

Keywords:
Armellini, Festival CortAlp, Sostenibilità, cai, concorso cinematografico, montagna

INGLESE, ITALIANO

Sede:
MILANO BOVISA

Iscrizioni:
dal 02-08-2022
alle ore 14:00 del 30-09-2022

1^o
Cort Alp

01.12
1^a Edizione
Festival del
Cortometraggio
di Montagna
Politecnico di Milano
Scuola Design
Via Candiani 72
Milano
Campus Bovisa

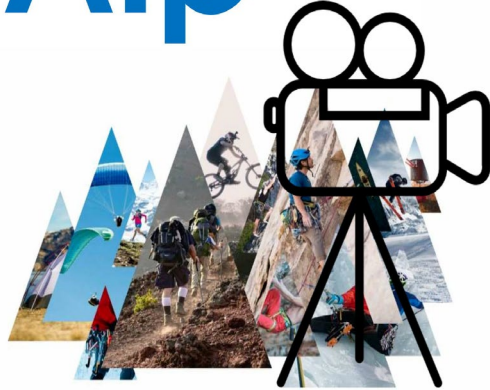

DESIGN ALPINO

Invia la tua candidatura

Vota il corso

0 persone hanno già votato

Docente responsabile

ZURLO FRANCESCO

CCS proponenti

Design del prodotto industriale - Design del prodotto per l'Innovazione e Integrated Product Design Digital and Interaction Design|Design della moda - Design for the Fashion System - Design per il Sistema moda|Design della Comunicazione|Design & Engineering - Progetto e Ingegnerizzazione del prodotto Industriale|Product Service System Design - Design del sistema prodotto servizio|Design degli interni - Interior design e Interior and Spatial Design

CFU

3

Ore in presenza

1

Prerequisiti

Studenti del Politecnico di Milano (L / LM)

DESIGN EXPLORER

Per arricchire lo sviluppo di competenze trasversali, di soft e social skill.

DE è un "passaporto" che racconta viaggi ed esperienze intraprese dai singoli studenti in diversi "territori" del design, dando valore alle proprie passioni ed attitudini.

Gli studenti potranno individuare, all'interno di **un palinsesto iniziative ed eventi** di DESIGN in sintonia con il percorso di studi e con specifiche esigenze e passioni personali.

Raggiunti i 100 punti, "Design Explorer" dà luogo alla convalida di **3 CFU** extra curriculari

Eventi di settembre 2022

Nome dell'evento/Name:

Forme in divenire | Il Dal Verme racconta

Ente promotore/Promoter:

Teatro dal Verme

Data e luogo dell'evento/Date and place:

30 settembre ore 20.00

Teatro Dal Verme - via S. Giovanni sul Muro, 2 Milano

Numero di studenti accoglibili (se a disposizione)/Number of acceptable students:

-

Punteggio attribuito/Points:

20

<https://www.ipomeriggi.it/eventi/il-dal-verme-racconta-150-anni-di-teatro-in-15-prime-2/>

Stefano Boeri conversa con Maria Grazia Chiuri
moderatore Carlo Mazzoni

[School: Design Explorer \(polimi.it\)](https://www.polimi.it/design-explorer)

COLTIVANDO, ORTO CONVIVIALE

COLTIVANDO è un orto condiviso situato negli spazi verdi del campus Candiani del Politecnico di Milano. Sviluppato dal **Polimi DESIS Lab** all'interno del Dipartimento di Design/Scuola del Design del Politecnico di Milano, Coltivando è nato dalla **collaborazione di designer dei servizi e designer degli spazi**, che hanno condotto un **percorso di co-progettazione con la comunità locale**.

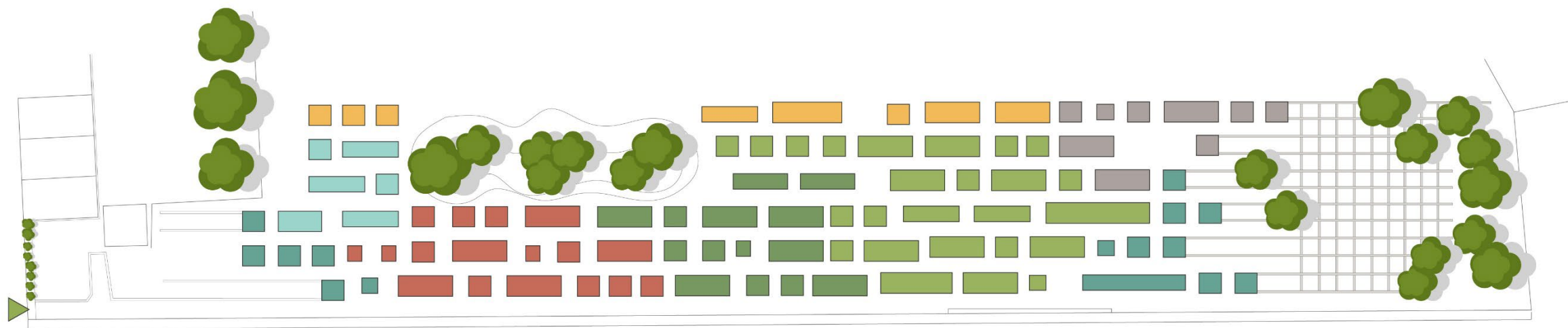

COLTIVANDO, ORTO CONVIVIALE

Contattaci!

coltivando@polimi.it

W C I D N I

01.

*La scuola del
Design e la sua
organizzazione*

02.

*Organi di
Ateneo*

03.

*Carriera
Didattica*

04.

*Arricchisci il
tuo percorso*

05.

*Esperienze
internazionali*

06.

*Strumenti
importanti*

EXCHANGE YOUR MIND

FAI UN'ESPERIENZA

ALL'ESTERO

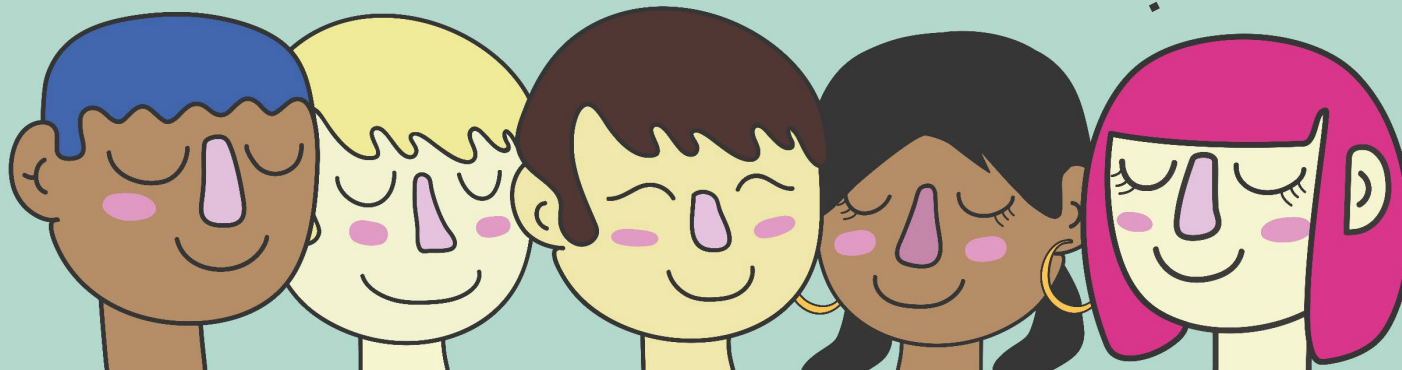
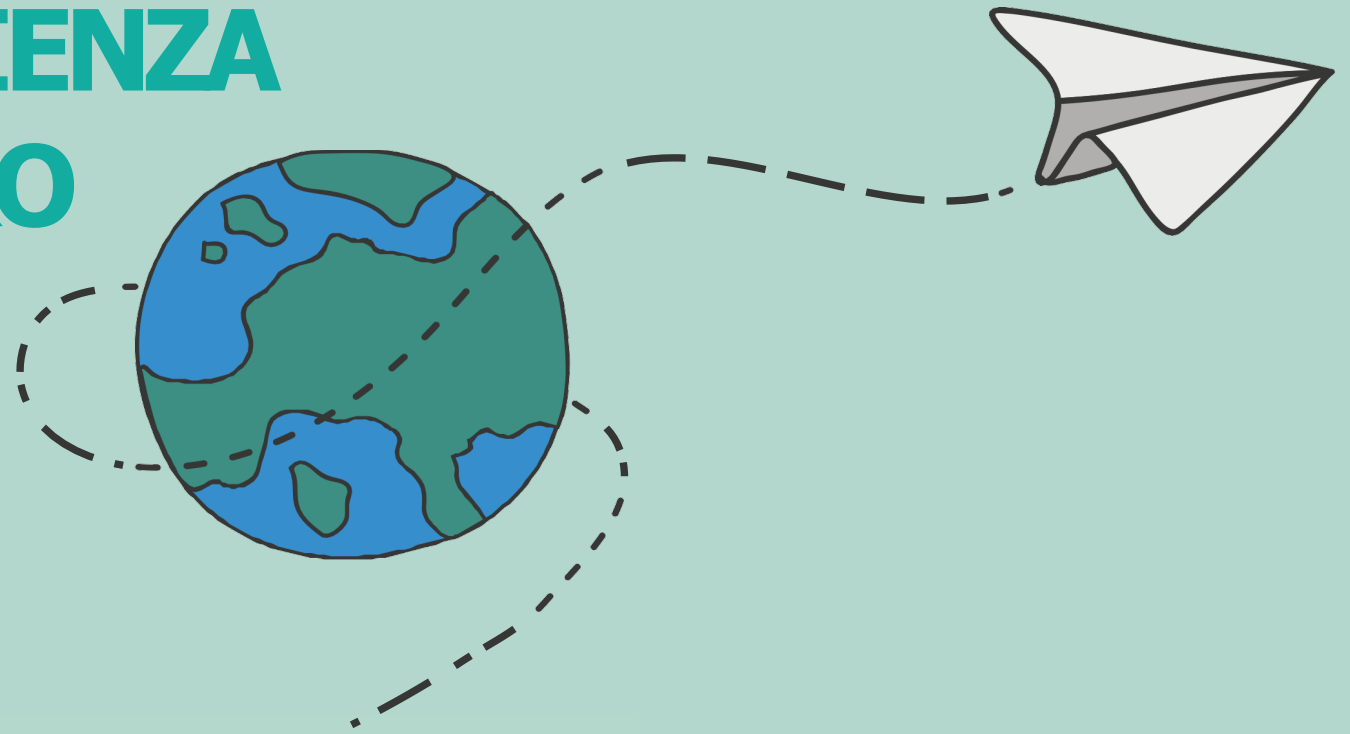

WHERE

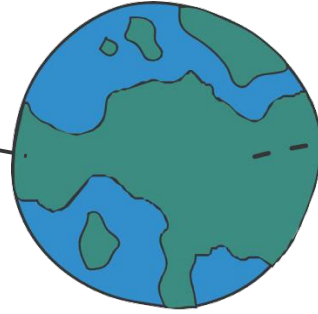

EUROPE
ERASMUS+

23
PAESI

145

UNIVERSITA' PARTNER

EXTRA UE
WORLDWIDE

17
PAESI

68

UNIVERSITA' PARTNER

WHAT

ERASMUS

SCAMBIO DA 3 A 12 MESI **IN EUROPA**

EXTRA - EU

SCAMBIO DA 3 A 12 MESI **FUORI EUROPA**

MEDES PROGRAM

PROGRAMMA DI ECCELLENZA CON **2 ANNI DI SCAMBIO**
al 3° anno di Laurea e al 1° anno di Magistrale

SCAMBIO FIT

SCAMBIO AL **FASHION INSTITUTE OF TECHNOLOGY** - NEW YORK
Per studenti al 3° anno in Design della Moda

DOPPIA LAUREA

PROGRAMMI DI SCAMBIO PER AVERE **DUE TITOLI**
(POLIMI & PARTNER UNIVERSITY)

Maggiore Informazione:

<https://www.design.polimi.it/it/area-internazionale/exchange/studenti-outgoing>

<https://www.polimi.it/servizi-e-opportunita/studiare-allestero/>

WHO

TUTTI GLI STUDENTI

STUDENTI ITALIANI E STRANIERI
REGOLARMENTE ISCRITTI AL POLITECNICO
LAUREA TRIENNALE
LAUREA MAGISTRALE

WHEN – WHAT - WHERE

DOVE SEI ADESSO	COSA	QUANDO	DOVE
1° Anno Laurea	Scambio Semplice	2° Anno Laurea 1° e/o 2° semestre	In UE o fuori UE
2° Anno Laurea	Scambio Semplice	3° Anno Laurea 2° semestre	In UE o fuori UE
	MEDes Program	3° Anno Laurea e 1° Anno Magistrale	In UE in 2 delle sedi partner nel network MEDes
	Doppia Laurea	3° Anno Laurea 2° semestre	In AzUAC
3° Anno Laurea	Scambio Semplice	1° Anno Magistrale 2° semestre*	In UE o fuori UE
<p>*Solo per studenti che andranno in un corso di Magistrale in continuità con il corso di Laurea. Gli studenti di Interni NON possono candidarsi già che lo scambio al 1° anno di LM non è possibile nella Magistrale di Interior and Spatial Design</p>			

MORE INFO

Per avere maggiori dettagli visita le nostre pagine:

[School: Introduzione alla mobilità \(polimi.it\)](#)

[Exchange Your Mind: polimi](#)

[School: Studenti Outgoing \(polimi.it\)](#)

Vi invitiamo a partecipare agli incontri di promozione che si terranno a Novembre.
Il Bando per la Mobilità Internazionale due volte l'anno, a **novembre e ad aprile**.

ALTRE OPPORTUNITÀ INTERNAZIONALI

Grazie al **NETWORK CUMULUS** che conta quasi 300 scuole e ai vari accordi e partnership con Scuole del mondo, la Scuola del Design è in grado di offrire altre opportunità internazionali agli studenti.

Le attività vengono annunciate sul sito della Scuola e sul programma Passion in Action

- Workshop
- Concorsi
- Conferenze
- Visiting professors
- Mostre

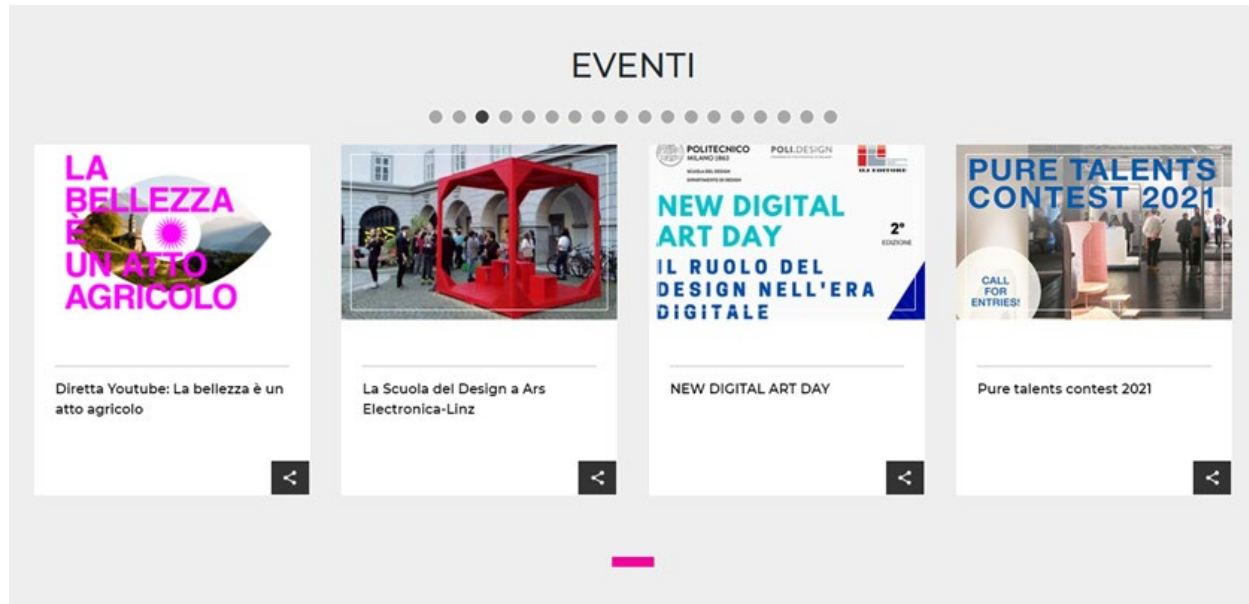

W C I D N I

01.

*La scuola del
Design e la sua
organizzazione*

02.

*Organi di
Ateneo*

03.

*Carriera
Didattica*

04.

*Arricchisci il
tuo percorso*

05.

*Esperienze
internazionali*

06.

*Strumenti
importanti*

SCUOLA DEL DESIGN

www.design.polimi.it

POLITECNICO MILANO 1863

CONTATTI STRUMENTI CERCA ENG

SCUOLA DEL DESIGN

SCUOLA DIDATTICA STUDENTI AREA INTERNAZIONALE

Guide agli insegnamenti a scelta A.A. 2023/24

SCOPRI

SCUOLA DEL DESIGN

www.design.polimi.it

IN EVIDENZA

GRADUATORIE DI MERITO
PASSAGGI E TRASFERIMENTI A.A.
2023/2024 CORSI DI LAUREA PR

Passaggi e Trasferimenti Corsi di
Laurea Corsi di Laurea Magistrale-
pubblicata la Guida 2023 - 24

Trasferimenti da altri Atenei ai corsi
di Laurea della Scuola del Design
A.A. 2023/2024

Slide presentazione Open Day 2023
LM

TUTTE LE NEWS

EVENTI

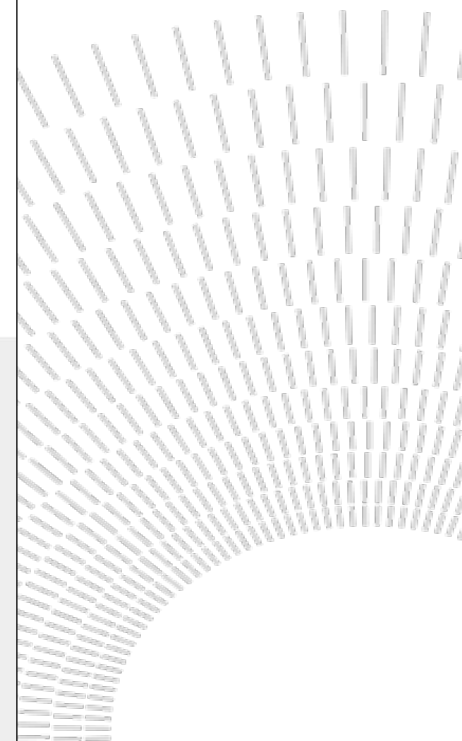

SITO

www.polimi.it

INFO PER

POLITECNICO MILANO 1863 160

MENU INFO PER STRUMENTI LINGUA login

QS WORLD UNIVERSITY RANKING: IL MIGLIOR RISULTATO DI SEMPRE

SCOPRI

LAVORA CON NOI

DONA

INFORMAZIONI PER GLI STUDENTI IMMATRICOLATI

<https://www.polimi.it/it/current-students/>

STUDENTI ISCRITTI

Informazioni, regolamenti e link utili per gli studenti iscritti al Politecnico di Milano ai corsi di Laurea e di Laurea Magistrale, ed ai Corsi Singoli.

› Cosa fare dopo l'immatricolazione

› Ammissione alla Laurea Magistrale

NORME E REGOLAMENTI PER GLI STUDENTI

› Piano degli studi e OFA di inglese e italiano

› Tasse, borse e agevolazioni economiche

› Requisiti lingue: inglese e italiano

› Attività didattiche e Esame di laurea

› Mobilità internazionale

› Passaggi e trasferimenti

› Interruzione, sospensione, rinuncia, decadenza

› Esame di stato

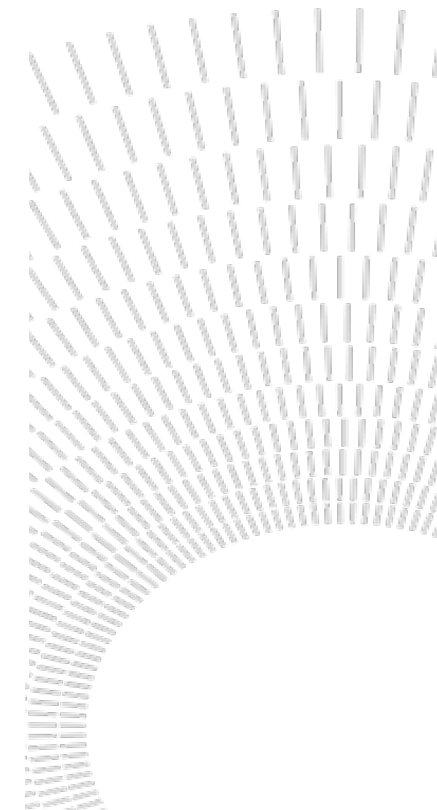

SITO

www.polimi.it

STRUMENTI

3 STRUMENTI IMPORTANTI

La **bacheca avvisi** [sul sito della tua Scuola](#) o del Polimi

Lo **Scadenzario** - <https://scadenziario.polimi.it/index.php?id=5&L=0>

La **tua casella di posta istituzionale**

POLITECNICO MILANO 1863 MENU LINGUA

SCADENZE

Scadenze passate

◀	SET 2023	OTT 2023	NOV 2023	DIC 2023	GEN 2024	FEB 2024	▶
	MAR 2024	APR 2024	MAG 2024	GIU 2024	LUG 2024	AGO 2024	

SCUOLA ▼ ARGOMENTO ▼ LIVELLO DEL CORSO ▼

Le mie scelte:

 24/07/2023
13/09/2023

IMMATRICOLAZIONE ALLE LAUREE MAGISTRALI - INGEGNERIA (PRIMO SEMESTRE)

Corsi di laurea magistrale delle Scuole: Ingegneria Civile, Ambientale e Territoriale:

WEBEEP

WeBeep è l'ambiente online a supporto della didattica del Politecnico di Milano. È utilizzato quotidianamente dal personale docente e dagli studenti in corso come strumento di studio, scambio e collaborazione.

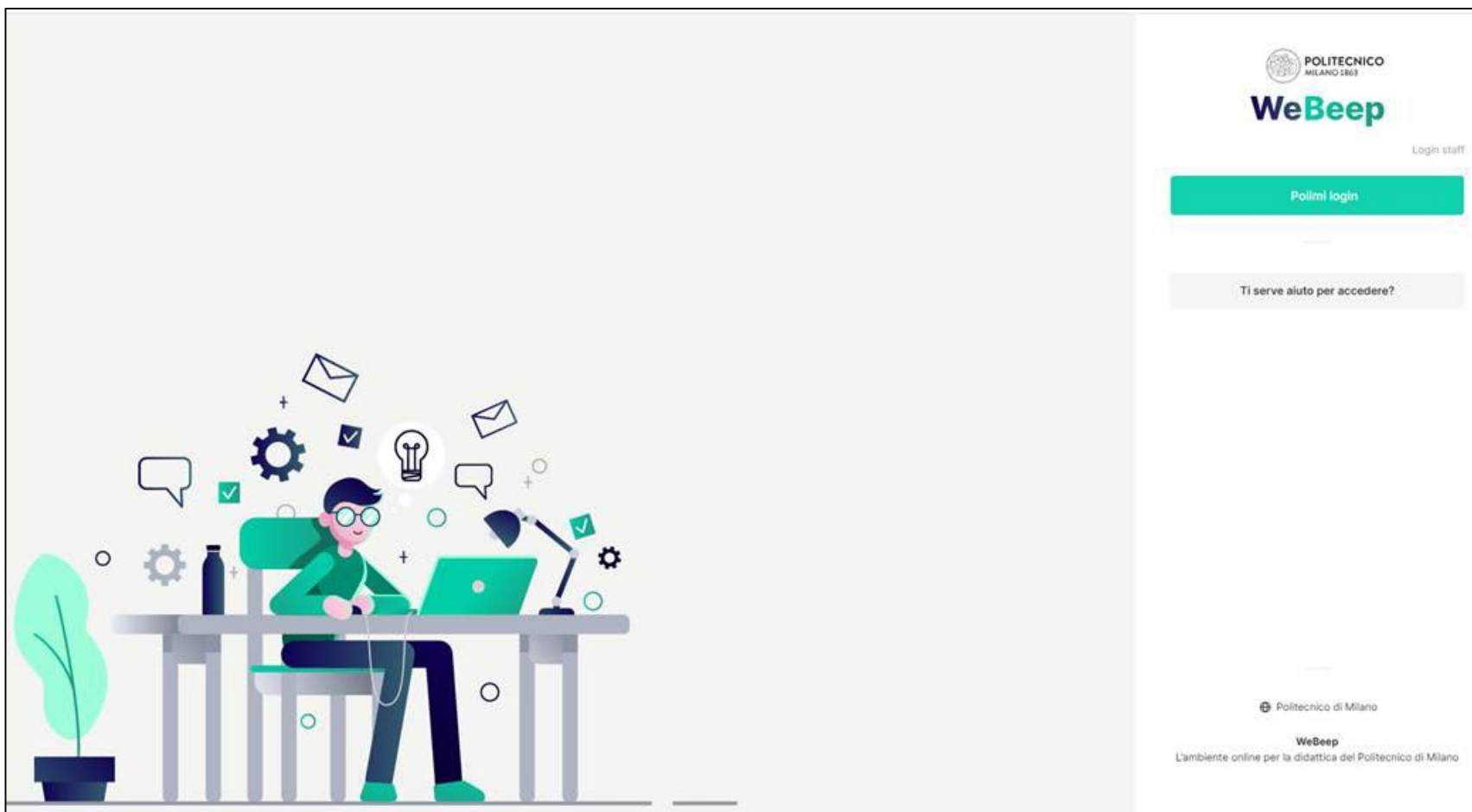

APP DEL POLITECNICO DI MILANO

DISCOVER POLITECNICO

È la app ufficiale **dedicata alle nuove matricole**. Installandola, potrai avere a portata di smartphone tutte le informazioni di cui avrai bisogno per la tua nuova vita da studente al Politecnico di Milano. L'app si articola in cinque sezioni informative principali:

- **Studiare:** informazioni su corsi e altre attività didattiche;
- **Vivere nel campus:** servizi agli studenti;
- **Andare all'estero:** progetti e partnership internazionali;
- **Lavorare:** opportunità di lavoro;
- **Divertirsi:** l'offerta dell'ateneo per il tempo libero.

Special Guest

Nunziata Federico

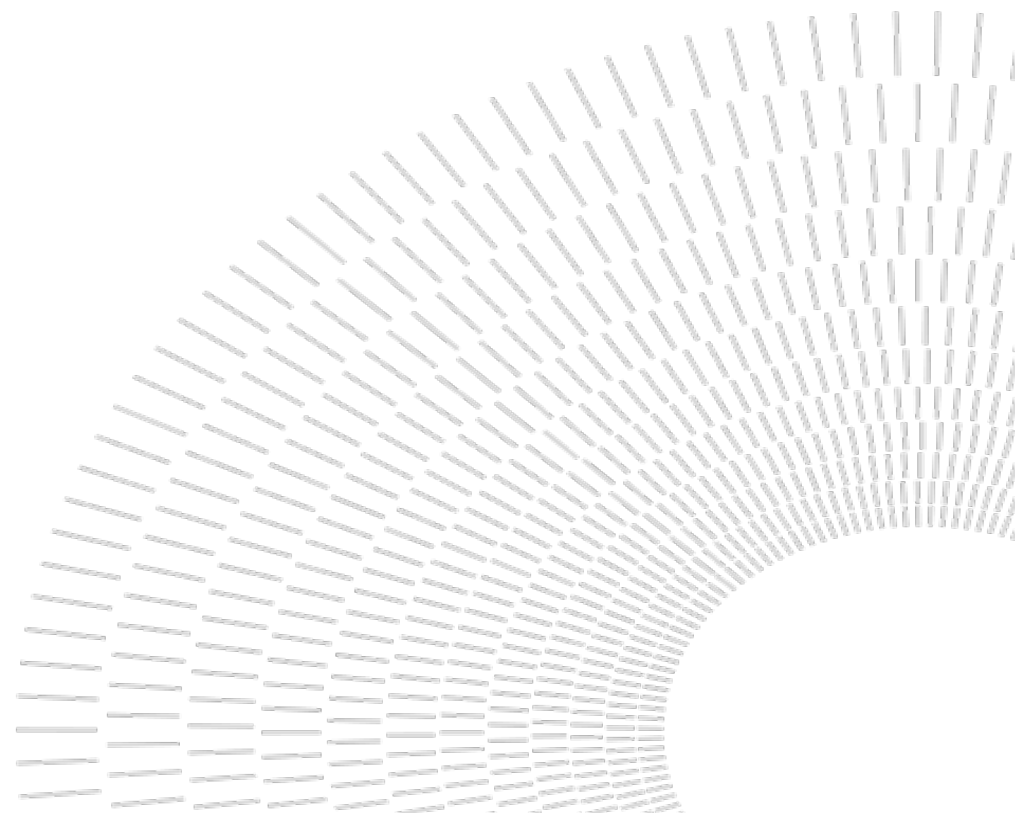

The background is a solid pink color. In the top-right and bottom-left corners, there are decorative patterns of white lines. These patterns consist of many thin, parallel lines that curve outwards from the corners, creating a fan-like or ripple effect. The lines are more densely packed near the corners and become more sparse as they move towards the center of the page.

La vostra opinione

LA VOSTRA OPINIONE

La vostra opinione conta molto per noi.

Vi preghiamo di rispondere a questo brevissimo [questionario](#).

Grazie!